B2. Organigrama y Personal Clave

ÍNDICE

B2	**Organigrama de Obra y Personal Clave**
	Organigrama de Obra.
	Personal Clave.
	Residente de obra.
	Jefe de Topografía.
	Jefe de Oficina Técnica.
	Responsable de SSOMA.
	Responsable de Calidad.
	Relacionista Comunitario.

Organigrama de Obra

ORGANIGRAMA DEL PROYECTO
HABILITACIÓN DE ACCESOS, PLATAFORMAS, Y MOVIMIENTO DE TIERRAS III-2 - CUENCA HUAURA

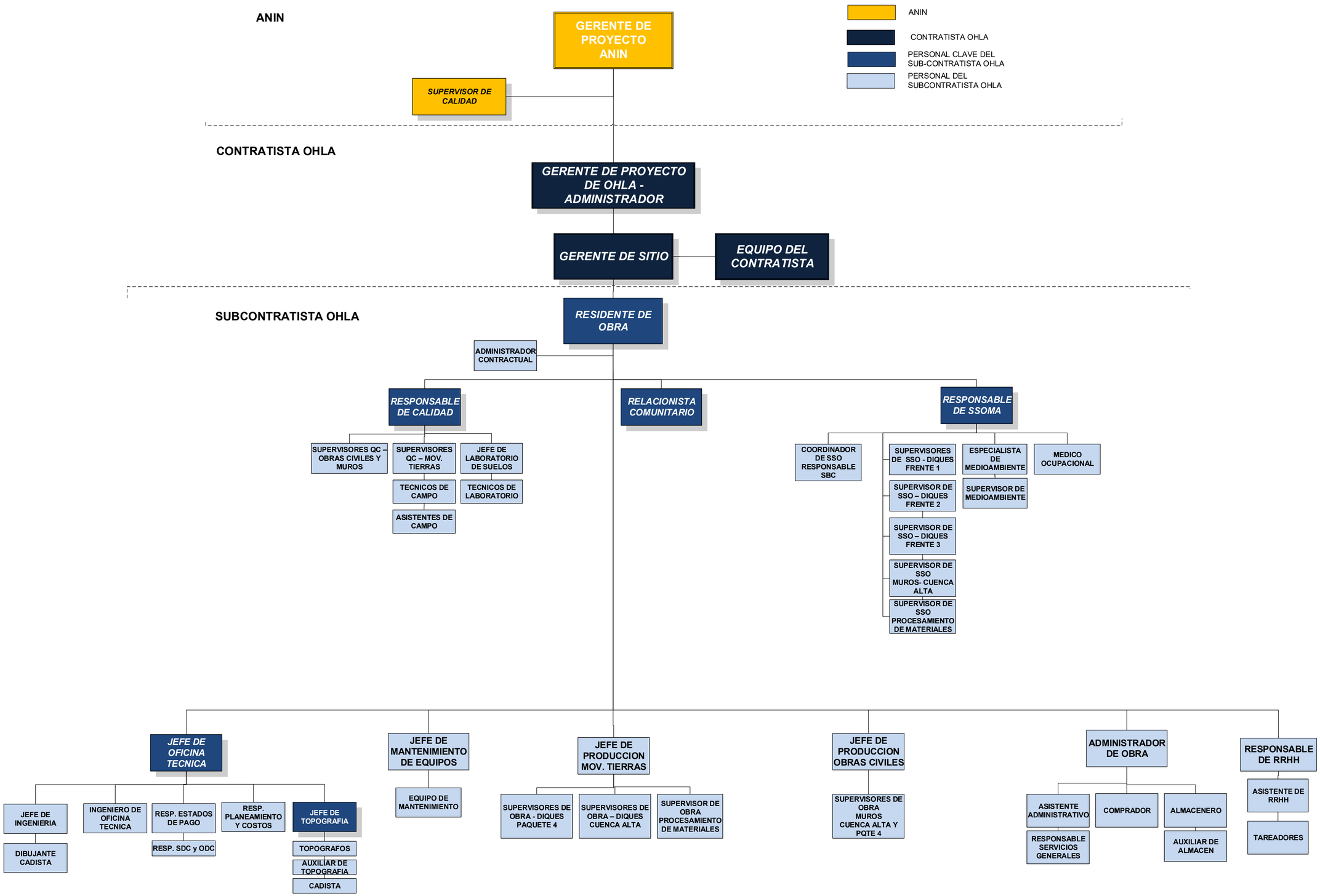

Personal Clave

PERSONAL PROFESIONAL PROPUESTO

Cargo	Profesional	Años de Experiencia
Residente de Obra	Marco Mihail Santos Figueroa	Más de **7.14** años de Experiencia en obras en general y **5.22** años de Experiencia en obras similares.
Jefe de Topografía	Edwin Mendoza Rojas	Más de **3.4**2 años de Experiencia en obras en general y **3.4**2 años de Experiencia en obras similares.
Jefe de Oficina Técnica	Flormira Borja Campos	Más de **3.38** años de Experiencia en obras en general y **3.38** años de Experiencia en obras similares.
Responsable SSOMA	Boris Alberto Terrazas Martinez	Más de **5.35** años de Experiencia en obras general y **5.35** años de Experiencia en obras similares.
Responsable de Calidad	Roberto Carlos Seminario Colán	Más de **5.12** años de Experiencia en obras en general y **3.15** años de Experiencia en obras similares.
Relacionista Comunitario	Candy Rocío Estela Quintana Huarac	Mas de **5.11** años de Experiencia en obras general y **3.88** años de Experiencia en obras similares.

Residente de Obra

RESUMEN DE EXPERIENCIA DEL PERSONAL CLAVE

Cargo Propuesto:	**RESIDENTE DE OBRA**
Nombre y Apellidos:	Marco Mihail Santos Figueroa
Carrera Profesional:	Ingeniería Civil - CIP N° 86156
Experiencia General:	7.14 años
Experiencia Similar:	5.22 años

EXPERIENCIA SIMILAR

N°	Descripción	Cargo	Período		Tiempo (años)
			Inicio	Fin	
1	Mejoramiento de la carretera Viscachani, Callali, Sibayo Cayllona; provincia de Caylloma Región Arequipa – II Etapa, Tramo 1: Km. 0+000 – Km. 11+000 – Km. 12+000 – Km 22+000 – km. 23+000 – km. 36+920 Ramal 02 Km. 0+000 km. 0+360, Tramo 02: Km. 84+000 – Km. 98+500 **Actividades:** Movimiento de Tierras	Jefe de Producción	15/10/21	30/11/22	1.12
2	Mejoramiento de la carretera Huánuco – Conococha, sector: Huánuco – La Unión – Huallanca – Ruta PE- 3N **Actividades:** Movimiento de Tierras	Jefe de tramo	01/02/21	14/10/21	0.69
3	Construcción y Mejoramiento de la Carretera Camana - Dv. Quilca - Matarani – Ilo – Tacna; sub tramo 1: Matarani – El Arenal – Punta Bombón **Actividades:** Movimiento de Tierras	Jefe de Producción	01/03/19	31/01/21	1.92
4	Construcción de la II Etapa Red Vial N° 5 **Actividades:** Movimiento de Tierras	Jefe de Producción	01/03/14	31/10/14	0.66
5	Rehabilitación y Mejoramiento de la Carretera Ayacucho – Abancay, ruta 3S. Tramo III: Km. 98+800 – Km. 154+000 **Actividades:** Movimiento de Tierras	Jefe de Producción	01/05/13	28/02/14	0.83
				Experiencia Total Similar	**5.22**

CURRÍCULUM VITAE DOCUMENTADO
MARCO MIHAIL SANTOS FIGUEROA

I. DATOS PERSONALES

Nombres y apellidos	: Marco Mihail Santos Figueroa
Fecha de nacimiento	: 26/06/1977
Libreta militar	: No 4034568776
DNI	: No 23989721
Licencia de conducir	: No Z23989721 A-II-a
RUC	: No 10239897211
Domicilio	: Urb. Larapa B4-B5/16-1 San Jerónimo. Cusco
Teléfonos	: 999798440 - 917187329
Correos electrónicos	: marmisanfi@gmail.com marco.mihail@zohomail.com

II. ESPECIALIZACIÓN, GRADO ACADÉMICO Y TÍTULO PROFESIONAL

Post Grado : Membresía PMI No 7204629
Certificación PMP® en proceso

Gerencia de Proyectos PMI.
BSG Institute

Diseño de Pavimentos.
ICG

Sistema de Costeo ABC.
Universidad ESAN

Lean Construction.
Escuela de Postgrado UPC

Gerencia de Proyectos PMI.
Dharma Consulting.

Especialización Profesional en la Tecnología
De los Pavimentos Asfálticos: Materiales,
Diseño y Construcción.
UNI

Pavimentos Asfálticos
UNI

Título Profesional : Ingeniero civil con registro CIP Nro. 86156

Grado Académico : Bachiller en Ingeniería Civil

Estudios Universitarios : UNSAAC

III. EXPERIENCIA PROFESIONAL Y COMPETENCIAS

Aplicación de los Métodos de Gestión de Proyectos según la guía PMBOK, Enfoques Ágiles y metodología Lean Construction, en el Planeamiento, Control del Plazo y Presupuestación en la Ejecución de Obra. Especialización Profesional en la tecnología, materiales, diseño y construcción de los Pavimentos Asfálticos.

Experiencia Profesional en movimiento masivo de tierras (excavaciones en material no clasificado, corte en roca y rellenos masivos), colocación/compactación de subbase y base (con esparcidora de suelos), construcción de obras civiles de concreto hidráulico; producción en plantas industriales (zaranda mecánica vibratoria/chancadora – planta de suelos, planta de concreto y planta de asfalto); colocación/compactación de mezcla asfáltica en caliente, tratamientos superficiales (TSS/TSD); colocación de geosintéticos y tuberías HDPE/HD.

Cálculo de metrados, control de costos, control de avance de Obra y elaboración de valorizaciones; Programación de Obra, Calendarios Acelerados de Obra, Programación Gantt y Tiempo Camino. Formulación de consultas a los alcances contractuales, administración de contratos y comunicación formal al Supervisor y Cliente.

Predisposición para el trabajo en equipo en el cumplimiento de las metas trazadas del Proyecto, gestión de proyectos en la optimización de recursos y gestión de la comunicación.

IV. EXPERIENCIA PROFESIONAL

a. EPS SedaCusco S.A.

(01 de noviembre del 2023 a la fecha)

Residente de Obra III: Construcción de la Planta de Pre Tratamiento de agua del Sistema Piuray, del distrito de Chinchero, provincia de Urubamba, departamento de Cusco. Construcción de infraestructura y obras civiles, colocación de concreto premezclado F´c=280 Kg/cm2 modificado con fibras de polipropileno, procura suministro e instalación de tuberías y accesorios PVC, procura suministro e instalación tuberías y accesorios hierro dúctil HD, procura de instalaciones eléctricas, procura de componentes electromecánicos.

b. CONSORCIO CHINCHERO

(01 de mayo del 2023 al 31 de julio 2023)

Jefe de Campo: Culminación y entrega del Movimiento de Tierras e Instrumentación "Mejoramiento y Ampliación del Servicio Aeropuertario en la Región Cusco mediante la Construcción del Nuevo Aeropuerto Internacional de Chinchero, Cusco (AICC).
Cliente: **MTC**

c. China Railway Engineering Group No 10 Sucursal del Perú

(15 de octubre del 2021 al 30 de noviembre 2022)

Jefe de Producción: Obra inicial Saldo de Obra "Mejoramiento de la Carretera Vizcachani – Callalli - Sibayo – Caylloma, Provincia Caylloma, Región Arequipa – Segunda Etapa, TRAMO I: Km 0+000 al Km 11+000; Km 12+000 al Km 22+000; Km 23+000 al Km 36+920 y Ramal, 02 (Km 0+000 al Km 0+360), Tramo 2: Km 84+000 al Km 98+500". Contrato de Obra Nro.125 – 2021 – GRA.
Cliente: **Gobierno Regional Arequipa**

b. CHINA RAILWAY 20 BUREAU GROUP CORPORATION

(01 de febrero del 2021 al 14 de octubre del 2021)

Jefe de Tramo: Obra inicial "Mejoramiento de la carretera Huánuco – Conococha, sector: Huánuco – La Unión – Huallanca, ruta PE-3N", identificado con código único de inversiones PIP No 2177209 y Contrato de obra Nro. 127 – 2018 – MTC/20
Cliente: **Provias Nacional – MTC.**

c. **OBRAINSA**
(01 de marzo del 2019 al 31 de enero del 2021)
Jefe de Producción: Culminación y entrega de la "Construcción y Mejoramiento de la Carretera Camaná – Dv Quilca – Matarani – Ilo – Tacna, Sub Tramo 1: Matarani – El Arenal, Sub Tramo 2: El Arenal – Punta de Bombón". Contrato de Ejecución de Obra Nro. 146-2014-MTC/20.
Cliente: **Provias Nacional – MTC**.

d. **BARRICK**
(01 de abril del 2018 al 31 de marzo del 2019)
Supervisor Senior de Construcción: Supervisión y control de los contratos de etapas y fases constructivas de Mina. Gerenciamiento, administración de contratos, procura de insumos y órdenes de servicio en la Construcción de Pozas Sediment 1, 2 y 3, Construcción de losas de Concreto Armado f'c = 350 Kg/cm2 del Truck Shop, Construcción de bermas de los PAD's 1 y 2, Recubrimientos e instalaciones de geosintéticos y tubería HDPE.

e. **JJC Contratistas Generales S.A.**
(01 de abril del 2017 al 28 de febrero del 2018)
Jefe de Frente: Obras iniciales de la Construcción del Sistema de Bombeo de Quebrada Honda a Toquepala.
Cliente: **Southern Copper Corporation**

f. **MOTA ENGIL PERU**
(01 de enero del 2016 al 31 de diciembre del 2016)
Especialista en Obras de Arte y Drenaje/Jefe de Producción: "Servicio de Gestión, Mejoramiento y Conservación Vial por Niveles de Servicio del Corredor Vial: Emp. AR-105(Acoy) – Andamayo – Viraco – Dv. Machahuay – Andagua – Ayo – Huambo – Cabanaconde – Chivay – Vizcachane – Emp. PE 34ª (Dv. Vizcachane)". Contrato Nro. 163-2015-MTC/20.
Cliente: **Provias Nacional – MTC**.

g. **MOTA ENGIL PERU**
(01 de julio del 2015 al 31 de diciembre del 2015)
Jefe de Construcción: "MOB 2315 - Construcción de la Elevación de la Presa de Relaves Fase VI-A y Obras Complementarias". Proyecto 13426.
Cliente: **ANTAMINA**

h. **JJC Contratistas Generales S.A.**
(01 de marzo del 2014 al 31 de octubre del 2014)
Jefe de Producción: "Construcción de la II Etapa Red Vial Nro. 05".
Cliente**: NORVIAL/OSITRAN-MTC.**

i. **JJC Contratistas Generales S.A.**
(01 de mayo del 2013 al 28 de febrero del 2014)
Jefe de Producción: "Rehabilitación y Mejoramiento de la Carretera Ayacucho – Abancay, RUTA 3S". Contrato de Ejecución de Obra Nro. 049-2012-MTC/20.
Cliente: **Provias Nacional – MTC**.

j. **MOTA ENGIL PERU**
(01 de diciembre del 2011 al 30 de abril del 2013)
Ingeniero Supervisor: "Construcción Camino de Carga Pesada y Excavación Masiva – (PQTE 1-A) – Proyecto Las Bambas".
Cliente**: BECHTEL - XSTRATTA**

k. **COSAPI**
(01 de noviembre del 2010 al 30 de noviembre del 2011)
Ingeniero de Producción: "Construcción, Rehabilitación y Mejoramiento de la Carretera Cusco – Quillabamba. Tramo: Alfamayo - Quillabamba". Contrato de Ejecución de Obra Nro. 074-2010-MTC/20.
Cliente: **Provias Nacional – MTC**.

I. Consorcio Vial La Merced

(04 de abril del 2010 al 31 octubre del 2010)

Jefe de Oficina Técnica. "Mantenimiento Periódico de la Carretera: Dv. Las Vegas – Tarma – La Merced – Puente Raither. Km. 35+020 al Km. 119+212". En la realización de replanteos topográficos en gabinete, cálculos de metrados, control de costos, control de avance de Obra y elaboración de valorizaciones. Programación de Obra, Calendarios Acelerados de Obra, Programación Gantt y Tiempo Camino. Formulación de consultas a los alcances contractuales y comunicación formal Contratista, Supervisor y Cliente. Contrato de Ejecución de Obra Nro. 293-2007 – MTC/20

Cliente: **Provias Nacional – MTC.**

J. CONCAR

(01 de agosto del 2009 al 03 de abril del 2010)

Ingeniero de Oficina Técnica. Cálculos de metrados, control de costos, control de avance de Obra y elaboración de valorizaciones. Programación de Obra, Calendarios Acelerados de Obra, Programación Gantt y Tiempo Camino. Formulación de consultas a los alcances contractuales y comunicación formal Contratista, Supervisor y Cliente.

Cliente: **IRSA SUR Tramo 1 – MTC.**

K. Constructora Vialpa

(01 de mayo del 2008 al 01 de agosto del 2009)

Ingeniero de Costos, Metrados y Valorizaciones. "Mantenimiento Periódico de la Carretera: Dv. Las Vegas – Tarma – La Merced – Puente Raither. Km. 35+020 al Km. 119+212". Cálculos de metrados, control de costos, control de avance de Obra y elaboración de valorizaciones. Programación de Obra, Calendarios Acelerados de Obra, Programación Gantt y Tiempo Camino. Formulación de consultas a los alcances contractuales y comunicación formal Contratista, Supervisor y Cliente. Contrato de Ejecución de Obra Nro. 293-2007 – MTC/20

Cliente: **Provias Nacional – MTC.**

L. HOB Consultores S.A.

(01 de septiembre 2007 al 30 de abril del 2008)

Ingeniero de Costos, Metrados y Valorizaciones. "Rehabilitación y Mejoramiento de la carretera Huarmey – Aija – Recuay. Tramo: Huarmey – Huamba Baja. Sector: Km. 0+000 al Km. 23+000". Cálculos de metrados, control de costos, control de avance de Obra y elaboración de valorizaciones. Contrato de Supervisión de Obra Nro. 041-2007-MTC/20

Cliente: **Provias Nacional – MTC.**

LL. CONIRSA

(03 de agosto 2006 al 31 de agosto del 2007)

Ingeniero (A) Ingeniería. "Interoceánica Sur: Tramo 2" .En la realización de replanteos topográficos en gabinete, cálculos de metrados, replanteo de obras de drenaje, generación de secciones transversales topográficas, replanteos de trazo y alineamientos, diseños de muros C°A° y muros de suelo reforzado

Cliente: **Provias Nacional – MTC.**

V. REFERENCIAS Y RECOMENDACIONES

- Ernesto Biondi Thorndike. Gerente Técnico HV Contratistas. Movimiento de Tierras del Aeropuerto Internacional de Chinchero. Contacto 993 470 868

- Juan Enrique Olivero Groppo. Compliance Manager AENZA. Contacto juanenrique.olivero@gmail.com.pe

- Luis Medina Quiroz. Residente de Obra, "MEJORAMIENTO DE LA CARRETERA HUANUCO – CONOCOCHA, SECTOR HUANUCO – LA UNION – HUALLANCA, RUTA PE – 3N ". Contacto 998 885 660

- Robert Espinoza Torres. Residente de Obra. "EJECUCIÓN DE SALDO DE OBRA PARA EL MEJORAMIENTO DE LA CARRETERA VISCACHANI, CALLALI, SIBAYO CAYLLOMA: PROVINCIA DE CAYLLOMA; PROVINCIA DE CAYLLOMA REGIÓN AREQUIPA- II ETAPA, TRAMO 01; KM 0+000- KM 11+000- KM 12+000- KM 22+000 – KM 23+ 000- KM 36+920 RAMAL 02 KM 0+000 KM 0+360, TRAMO 02: KM 84+000- KM 98+500 ". Contacto 966 771 176

- César Requejo Torres. Administrador de Contratos – Ingeniero Especialista de Metrados, Costos y Valorizaciones, en la Construcción, Rehabilitación y Mejoramiento de la Carretera Huarmey – Aija - Recuay. Contacto 997 516 542

- Arturo Diaz Núñez. Gerente de Proyecto OBRAINSA de la Construcción y Mejoramiento de la Carretera Matarani – El Arenal – Punta de Bombón. Contacto 945 604 281

- Juan Carlos Serrato. Gerente de Proyecto COSAPI, en la Construcción y Mejoramiento de la Carretera Cusco Quillabamba. Tramo Alfamayo Quillabamba. Contacto 949 049 811

- Juan Carlos Macciota Urquizo. Gerente de Operaciones JJC Contratistas Generales. Contacto 967 710 103

- David Sánchez Hinojosa. Gerente de Proyecto MEP – Proyecto Las Bambas. Contacto 999 969 981

- Juvenal Ormachea. Gerente de Proyecto OBRAINSA. Contacto 910 657 659

- Anderson Oribe Alva. Gerente de Obra JJC Contratistas Generales. Contacto 940 221 743.

- Humberto Fernández Andía. Gerente de Proyecto JJC Contratistas Generales. Contacto 996 476 333.

- Manuel Velasquez Núñez. Gerentede Proyecto MEP. Contacto 979 718 669

- Juan Sono Vásquez. Gerente de Proyecto MEP. Contacto 913 591 204.

- José Poma. Gerente de Operaciones MEP. Contacto 942 490 362.

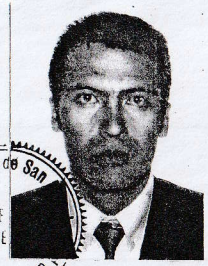

CERTIFICO: Que la presente Copia Fotostática, corresponde al Documento que he tenido a la vista.
CUSCO 17 FEB 2006 PERU
NOTARIA GAONA

RUFFO H. GAONA CISNEROS
NOTARIO PUBLICO
INSC: 4
CUZCO — PERU

REPUBLICA DEL PERU

Universidad Nacional de San Antonio Abad del Cusco

A NOMBRE DE LA NACION

EL RECTOR DE LA UNIVERSIDAD NACIONAL DE SAN ANTONIO ABAD DEL CUSCO

Por Cuanto:

El Consejo Universitario ha Acordado conferir a:

Don(ña). **MARCO MIHAIL SANTOS FIGUEROA**

el TÍTULO *de* **INGENIERO CIVIL**

Por haber cumplido con los requisitos del Estatuto Universitario y el Reglamento respectivo de la Facultad de **INGENIERÍA CIVIL**

Por Tanto:

Expide el presente Diploma para que le tengan por tal y reconozcan en el TÍTULO *conferido.*

Dado y firmado en el Cusco, a los VEINTITRES *días del mes de* ENERO *del año* DOS MIL SEIS

UNIVERSIDAD NACIONAL DE SAN ANTONIO ABAD DEL CUSCO
Ing. Jorge Guillermo Ugarte Berrio
RECTOR

Universidad Nacional de San Antonio Abad del Cusco
Prof. Lizardo Luis Rivera Gómez
SECRETARIO GENERAL

Universidad Nacional de San Antonio Abad del Cusco
FACULTAD DE INGENIERIA CIVIL
Ingº DEMETRIO GUDIEL TORRE
DECANO (E)
DECANO

INSCRITO A FOJAS 616 DEL LIBRO 11-B DEL RESPECTIVO REGISTRO. DIPLOMA No. 0060

COLEGIO DE INGENIEROS DEL PERÚ

Consejo Nacional

El Decano del Consejo Nacional:

Por cuanto **MARCO MIHAIL SANTOS FIGUEROA**

Ingeniero Civil

Ha sido incorporado como MIEMBRO ORDINARIO de la orden e inscrito con registro N° **86156**

Por tanto,

Se expide el presente diploma para que se le reconozca como tal, estando autorizado conforme a ley, para ejercer la profesión de INGENIERO.

Miraflores, 10 de Abril de 2006

Ing. CIP Héctor Gallegos Vargas
DECANO NACIONAL

COLEGIO DE INGENIEROS DEL PERÚ - DECANO - CONSEJO NACIONAL

Ing. CIP Luisa Ulloa Reyna
DIRECTORA SECRETARIA GENERAL

COLEGIO DE INGENIEROS DEL PERÚ - DIRECTORA SECRETARIA GENERAL - CONSEJO NACIONAL

CERTIFICADO DE TRABAJO

Por medio del presente certificamos que el/la señor(ita) **SANTOS FIGUEROA MARCO MIHAIL,** identificado(a) con **DNI** No. **23989721**, ha laborado en nuestra empresa **CHINA RAILWAY N° 10 ENGINEERING GROUP CO.; LTD SUCURSAL DEL PERU,** desempeñándose en el cargo de **JEFE DE PRODUCCIÓN** en el proyecto **EJECUCIÓN DE SALDO DE OBRA PARA EL MEJORAMIENTO DE LA CARRETERA VISCACHANI, CALLALI, SIBAYO CAYLLOMA: PROVINCIA DE CAYLLOMA; PROVINCIA DE CAYLLOMA REGIÓN AREQUIPA- II ETAPA, TRAMO 01; KM 0+000- KM 11+000- KM 12+000- KM 22+000 – KM 23+ 000- KM 36+920 RAMAL 02 KM 0+000 KM 0+360, TRAMO 02: KM 84+000- KM 98 +500**, desde el **15 de Octubre de 2021** al **30 de Noviembre de 2022**.

Se extiende el presente certificado de acuerdo a Ley, para los fines que el interesado estime convenientes.

Lima, 30 de Noviembre de 2022

CHINA RAILWAY N° 10 ENGINEERING GROUP CO., LTD SUCURSAL DEL PERU
GUO HONGBING
Apoderado

APODERADO
CHINA RAILWAY N°10

ASF028-219897ARIN23
05/12/2022 8:46:46

CERTIFICADO DE TRABAJO

El que suscribe el presente documento representante legal de la **empresa CHINA RAILWAY 20 BUREAU GROUP CORPORATION SUCURSAL DEL PERÚ**.

Que don(ña): **SANTOS FIGUEROA MARCO MIHAIL**, ha laborado para nuestra Empresa desde 01/02/2021 hasta 14/10/2021, desempeñando el cargo de **JEFE DE TRAMO** Categoría **Empleado**, en el Área de CONSTRUCCIÓN para la obra: **"MEJORAMIENTO DE LA CARRETERA HUANUCO - CONOCOCHA, SECTOR: HUANUCO - LA UNION - HUALLANCA, RUTA PE-3N", Contrato de Obra N°127-2018-MTC/20.**

Se expide el presente Certificado de acuerdo a las disposiciones legales vigentes y para los fines que estime conveniente.

Huánuco, 14 de octubre del 2021.

HAO YAFENG
Representante Legal

OBRAINSA

CERTIFICADO DE TRABAJO

Certificamos que: El Sr. **SANTOS FIGUEROA MARCO MIHAIL,** identificado con **DNI: 23989721.**

Ha laborado en nuestra empresa desde el 01 de Marzo del 2019 al 31 de Enero del 2021, en el proyecto de "**Construcción y Mejoramiento de la Carretera Camana - Dv. Quilca - Matarani - Ilo - Tacna; Sub Tramo 1: Matarani - El Arenal, Sub Tramo 2: El Arenal - Punta Bombón**", desempeñándose como **JEFE DE PRODUCCIÓN.**

El referido trabajador ha demostrado capacidad, honestidad y responsabilidad en sus tareas que le fueron encomendadas.

Se emite el presente certificado de trabajo para los fines que estime conveniente y en cumplimiento de las leyes peruanas vigentes.

San Isidro, 10 de Febrero del 2021.

OBRAINSA
Gregorio Ramírez Zapata
JEFE DE ADMINISTRACIÓN DE PERSONAL

JJC GRUPO

CERTIFICADO DE TRABAJO

El que suscribe, certifica que el Ingeniero Civil **Marco Mihail Santos Figueroa**, con Registro CIP. Nº 86156, ha prestado sus servicios profesionales para el Consorcio Huacho Pativilca.

Obra	:	**Construcción de la II Etapa Red Vial Nro. 05**
Tramo	:	Huacho Pativilca Km. 147+000 al Km. 204+339
Cargo	:	Jefe de Producción.
Periodo	:	01/03/2014 al 31/10/2014
Cliente	:	NORVIAL S.A.
Ubicación	:	Región Lima.

La Obra ha comprendido las siguientes partidas principales:

- Excavaciones masivas.
- Conformación de terraplenes masivos con material de préstamo.
- Colocación y compactación de base y sub base granular con esparcidora de suelos.
- Imprimación asfáltica.
- Colocación y compactación MAC.
- Construcción de alcantarillas TMC y MCA.
- Transporte de excedentes, material granular y MAC para D < 1 Km y D > 1 Km.
- Atención a DME's, centros de acopio, canteras y chancadoras.

Durante el desempeño de sus funciones, el suscrito ha demostrado responsabilidad, eficiencia y amplios conocimientos técnicos.

Se expide el presente certificado a solicitud del interesado para los fines que estime conveniente.

Lima, Noviembre del 2014

FERNANDO CERDEÑA STROMSDORFER
REPRESENTANTE LEGAL

JJC GRUPO

CERTIFICADO DE TRABAJO

El que suscribe, certifica que el Ingeniero Civil **Marco Mihail Santos Figueroa**, con DNI Nº 23989721 y Registro CIP. Nº 86156, ha prestado sus servicios profesionales.

Obra	:	**Rehabilitación y Mejoramiento de la Carretera Ayacucho - Abancay, RUTA 3S.**
Tramo	:	Tramo III: Km 98+800 - Km 154+000.
Cargo	:	Jefe de Producción.
Periodo	:	01/05/2013 al 28/02/2014
Contrato	:	De Ejecución de Obra Nº 049-2012-MTC/20.
Cliente	:	Ministerio de Transportes y Comunicaciones - Provias Nacional.
Ubicación	:	Regiones de Apurimac y Ayacucho; fuera del ámbito urbano.
Monto del Contrato	:	S/. 181'960,990.23 incluido I.G.V.

La Obra ha comprendido las siguientes partidas principales:

- Movimiento de tierras (cortes y rellenos masivos).
- Base y sub base granular con esparcidora de suelos.
- Imprimación asfáltica.
- Colocación y compactación TSS/TSD.
- Colocación y compactación MAC.
- Transporte de excedentes, material granular y MAC para D < 1 Km y D > 1 Km.

Durante el desempeño de sus funciones, el suscrito ha demostrado responsabilidad, eficiencia y amplios conocimientos técnicos.

Se expide el presente certificado a solicitud del interesado para los fines que estime conveniente.

Lima, Marzo del 2014

FERNANDO CERDEÑA STROMSDORFER
REPRESENTANTE LEGAL

MOTA-ENGIL

PERU

CERTIFICADO DE TRABAJO

MOTA ENGIL PERU SA, *con RUC. 20100045517, con dirección en Av. Nicolás Ayllón 2634 Ate, certifica:*

Que el Señor ***SANTOS FIGUEROA MARCO MIHAIL*** *laboró en nuestra empresa, desempeñando el cargo de* ***INGENIERO SUPERVISOR*** *en la obra "Construcción Camino de Carga Pesada y Excavación Masiva – (PQTE 1-A) – Proyecto Las Bambas", la cual está ubicada en el distrito de Apurimac, provincia Apurimac, departamento de Cusco, desde el 01 de Diciembre del 2011 hasta el 30 de Abril del 2013.*

Se expide el presente certificado, a solicitud del interesado para los fines que estime pertinente.

Lima 14 de Mayo del 2013

MOTA - ENGIL PERÚ S.A.

MIGUEL TAVARA ORTEGA
JEFE DE PROCESOS DE RECURSOS HUMANOS

MOTA-ENGIL PERÚ S.A.
Av. Nicolás Ayllón 2634 Ate - Lima 3 - Perú
T +51 1 414 3665 - F 1010
POSTMASTER@MOTA-ENGIL.PE
WWW.MOTA-ENGIL.PE

CERTIFICADO DE TRABAJO

El que suscribe, **Ing. Juan E. González del Águila, Representante Legal** de **HOB Consultores S.A,** certifica que:

El Ingeniero Civil **MARCO MIHAIL SANTOS FIGUEROA,** ha prestado sus servicios profesionales para la Empresa como **Ingeniero de Costos, Metrados y Valorizaciones**, en el Periodo: **Septiembre del 2007 a Abril del 2008**; en la Supervisión de la Obra: **Rehabilitación y Mejoramiento de la Carretera Huarmey – Alja – Recuay, Tramo: Huarmey – Huamba Baja, Sector: Km. 0+000 al Km. 23+000,** en el Departamento de Ancash; siendo la Entidad Contratante el Ministerio de Transportes y Comunicaciones – Provias Nacional.

Se expide el presente certificado a solicitud del interesado para los fines que estime conveniente.

Lima, Octubre del 2010

HOB CONSULTORES S.A.

ING. JUAN E. GONZALEZ DEL AGUILA
Representante Legal

CALLE AGUADA BLANCA 102 - URB. TAMBO DE MONTERRICO
SANTIAGO DE SURCO; LIMA - PERÚ
TELÉFONOS: (+51 1) 715-8111
FAX: (+51 1) 718-8324
MÓVIL: (+51 1) 9963-30593
RPM: #594984
E-MAIL: hob@hobperu.com

Jefe de Topografía

RESUMEN DE EXPERIENCIA DEL PERSONAL CLAVE

Cargo Propuesto:	**Jefe de Topografía**
Nombre y Apellidos:	Edwin Mendoza Rojas
Carrera Profesional:	Ingeniería Civil - CIP N° 69327
Experiencia General:	3.42 años
Experiencia Similar:	3.42 años

EXPERIENCIA SIMILAR

N°	Descripción	Cargo	Período		Tiempo (años)
			Inicio	Fin	
1	Mejoramiento de la Carretera Satipo – Mazamari – Dv. Pangoa – Puerto Ocopa **Actividades:** Movimiento de Tierras	Especialista en Topografía, Trazo y Explanaciones	16/01/14	16/05/2015	1.32
2	Corredor Vial Interoceánico Sur Perú – Brasil **Actividades:** Movimiento de Tierras	Especialista en Trazo, Topografía y Diseño Vial	12/10/09	31/12/10	1.05
3	Rehabilitación y Mejoramiento de la Carretera Ingenio – Chachapoyas Tramo Km. 0+000 – Km. 17+000 **Actividades:** Movimiento de Tierras	Especialista en Topografía, Trazo, Diseño Vial, Seguridad Vial y Señalización	11/09/06	30/09/07	1.05
				Experiencia Total Similar	**3.42**

EDWIN FRANCISCO MENDOZA ROJAS

Profesional en Ingeniería Civil, egresado de la Universidad Nacional de Ingeniería y con Estudios de Maestría en Ciencias con mención Estructuras en la misma Universidad,
Más de 20 años de sólida experiencia profesional, en empresas dedicadas al sector transportes. Los trabajos desarrollados abarcan el desarrollo de estudios de ingeniería en empresas de consultoras, Supervisión de Obra Viales y Ejecutor de Obras en empresas Contratistas como ingeniero especialista.
Conocimiento avanzado de Diseño Geométrico de Carreteras, Geodesia Satelital, BIM Infraestructura, Especialista GIS, Gestión de Proyectos y Conocimiento de Contratos Estándares de Uso Internacional (NEC - FIDIC).

EXPERIENCIA PROFESIONAL

CHINA CIVIL ENGINEERING CONSTRUCTION CORPORATION SUCURSAL PERÚ

Los trabajos se realizaron en el Proyecto:
Mejoramiento de la Carretera Santa María – Santa Teresa – Puente Hidroeléctrica Machu Picchu.
Item A: Mejoramiento de la Carretera a Nivel de Carpeta Asfáltica.

ING ESPECIALISTA EN TRAZO, EXPLANACIONES Y TOPOGRAFÍA **Noviembre 2021 – Enero 2023**

Funciones principales:

- Liderar el área de Trazo, Explanaciones y Topografía del Contratista
- Elaboración de Planos de Replanteo y Ejecución en Obra de las partidas de Movimiento de Tierras, Terraplenes, Acopios, Obras de Arte menores, Puentes, Defensas Ribereñas de 2 Km de longitud, Depósitos de Material Excedente, Canteras, Zona Críticas etc.
- Elaboración de los sustento de metrados de todas las partidas para la aprobación de las valorizaciones de obra por parte de la supervisión de Obra y la Entidad.
- Informes de ingeniería para la aprobación de los adicionales de obra y mayores metrados

Logros:

- Se obtuvieron las aprobaciones de todos los planos de replanteo por parte de la Supervisión de Obra.
- Se cuantificaron todos los metrados para las valorizaciones de obra, adicionales de obra y mayores metrados para su pago correspondiente.
- Se realizaron adecuaciones de trazo por problemas de incompatibilidad entre lo indicado en el expediente técnico y lo realmente encontrado en campo así como adecuaciones por temas arqueológicos, temas sociales y sectores inestables.

CHINA RAILWAY 20 BUREAU GROUP CORPORATION

Los trabajos se realizaron en el Proyecto:
Mejoramiento, Conservación por Niveles de Servicio y Operación del Corredor Vial: Huánuco – La Unión – Huallanca – Dv. Antamina y Emp. PE-3N (Tingo Chico) – Nueva Flores – Llata – Antamina TRAMO II.

ING ESPECIALISTA EN SEÑALIZACIÓN Y SEGURIDAD VIAL **Diciembre 2019 – Diciembre 2020**

Funciones principales:

- Liderar el área de Señalización y Seguridad Vial del Contratista.
- Análisis e implementación en Obra de la señalización Provisional Vertical en la etapa de Construcción.
- Elaboración de los informe del Plan de Señalización de Obra para trabajos en Explanaciones, Excavaciones masivas, DMEs, Canteras, Obras de Arte, Puentes, Planta Industrial, Mantenimiento, Peligros etc.
- Elaboración del Plan de Cierre de Vía.
- Elaboración del Plan de Tránsito Provisorio

Logros:

- Se logró la gestión para la compra e instalación de la Señalización Provisional en la etapa de construcción evitando la ocurrencia de accidentes.
- Se establecieron los metrados de la señalización provisional y definitiva para el proyecto con la aprobación respectiva por parte de la Entidad.

CESEL S.A.

Los trabajos se realizaron en el Proyecto:
Rehabilitación y Mejoramiento de la Carretera EMP.PE-1N/(Dv. Huancabamba) –Buenos Aires-Salitral Dv. Canchaque-EMP.PE-3N-Huancabamba.Tramo Km 71+600 – Huancabamba.

ING ESPECIALISTA EN TOPOGRAFÍA, TRAZO, DISEÑO VIAL, SEGURIDAD VIAL Y SEÑALIZACIÓN **Diciembre 2018 – Noviembre 2019**

Funciones principales:

- Liderar el área de topografía y diseño vial de la Supervisión de Obra.
- Revisión de los planos de replanteo presentados por el Contratista para su aprobación Movimiento de Tierras, Terraplenes, Obras de Arte menores, Depósitos de Material Excedente, Canteras, Zonas Críticas etc.
- Revisión de los metrados en el área de Explanaciones
- Informes de ingeniería para la aprobación de los adicionales de obra y mayores metrados

Logros:

- Se establecieron los puntos de control como Poligonales y BMs que no se encontraron en campo de manera de poder dar inicio a los trabajos de replanteo topográfico.
- Se realizaron coordinaciones con el Contratista de manera que los planos de replanteo de obra sean aprobados en forma oportuna para poder iniciar los trabajos de explanaciones y obras de arte.

CONSORCIO VIAL SICUANI II

Los trabajos se realizaron en el Proyecto:
Rehabilitación y Mejoramiento de la Carretera Patahuasi – Yauri – Sicuani
Tramo: Negromayo – Yauri – San Genaro.

ING ESPECIALISTA EN TRAZO, EXPLANACIONES Y TOPOGRAFÍA **Abril 2018 – Noviembre 2018**

Funciones principales:

- Liderar el área de Trazo, Explanaciones y Topografía del Contratista
- Elaboración de Planos de Replanteo y Ejecución en Obra de las partidas de Movimiento de Tierras, Terraplenes, Acopios, Obras de Arte menores, Depósitos de Material Excedente, Canteras etc.

- Elaboración de los sustento de metrados de todas las partidas para la aprobación de las valorizaciones de obra por parte de la supervisión de Obra y la Entidad.
- Informes de ingeniería para la aprobación de los adicionales de obra y mayores metrados

Logros:

- Se obtuvieron las aprobaciones de todos los planos de replanteo por parte de la Supervisión de Obra.
- En esta obra no se encontró ningún punto de control horizontal por lo que fue necesario realizar los trabajos de georreferenciación de manera de poder establecer las poligonales de apoyo que son necesarios para los levantamientos topográficos.
- Se obtuvieron las aprobaciones de los planos de replanteo de todos los planos de replanteo por parte de la Supervisión de Obra.
- Se cuantificaron todos los metrados para las valorizaciones de obra, adicionales de obra y mayores metrados para su pago correspondiente.

CESEL S.A.

Los trabajos se realizaron en el Proyecto:
Mejoramiento y Rehabilitación de la Carretera Lima – Canta – Huayllay – Dv. Cochamarca – Empalme PE 3N, Tramo Canta – Huayllay,

ING ESPECIALISTA EN TOPOGRAFÍA, TRAZO, DISEÑO VIAL, SEGURIDAD VIAL Y SEÑALIZACIÓN **Abril 2015 – Noviembre 2017**

Funciones principales:

- Liderar el área de topografía y diseño vial de la Supervisión de Obra.
- Revisión de los planos de replanteo presentados por el Contratista para su aprobación Movimiento de Tierras, Terraplenes, Obras de Arte menores, Depósitos de Material Excedente, Canteras, Zonas Críticas etc.
- Revisión de los metrados en el área de Explanaciones
- Informes de ingeniería para la aprobación de los adicionales de obra y mayores metrados

Logros:

- Sector con muchas evidencias arqueológicas y se tuvo que realizar adecuaciones de trazo de manera de no generar daños a los sectores arqueológicos logrando dar continuidad al proyecto.
- Se establecieron puntos de georreferenciación ya que los existentes se encontraban cada 15 kilómetros. Con el establecimiento de la poligonal principal se dio inicio a los trabajos de replanteo topográfico, movimiento de tierras, obras de arte y pavimentos.
- Se realizaron coordinaciones con el Contratista de manera que los planos de replanteo de obra sean aprobados en forma oportuna para poder iniciar los trabajos de explanaciones y obras de arte.

INGENIEROS CIVILES Y CONTRATISTAS GENERALES (ICCGSA)

Los trabajos se realizaron en el Proyecto:
Mejoramiento de la Carretera Satipo – Mazamari - Dv Pangoa – Pto. Ocopa

ING ESPECIALISTA EN TRAZO, EXPLANACIONES Y TOPOGRAFÍA **Enero 2014 – Mayo 2015**

Funciones principales:

- Liderar el área de Trazo, Explanaciones y Topografía del Contratista

- Elaboración de Planos de Replanteo y Ejecución en Obra de las partidas de Movimiento de Tierras, Terraplenes, Acopios, Obras de Arte menores, Puentes, Defensas Ribereñas, Depósitos de Material Excedente, Canteras, Zona Críticas etc.
- Elaboración de los sustento de metrados de todas las partidas para la aprobación de las valorizaciones de obra por parte de la supervisión de Obra y la Entidad.
- Informes de ingeniería para la aprobación de los adicionales de obra y mayores metrados

Logros:

- Llegué a esta obra después de 6 meses de iniciado, se tenía aprobado por parte de la Supervisión solamente el 10% de los planos de replanteo. Con mucho esfuerzo y trabajo en equipo se pudo obtener en un tiempo corto la aprobación de todos los planos de replanteo para su implementación en obra.
- Se realizó el modelado y construcción de una rotonda a la salida de Mazamari que conectaba con 5 accesos.

CESEL S.A.

Los trabajos se realizaron en el Proyecto:
Rehabilitación y Mejoramiento de la Carretera Yauri – Negromayo – Imata
Tramo: Imata – Oscollo - Negromayo.

ING ESPECIALISTA EN TOPOGRAFÍA, TRAZO, DISEÑO VIAL, SEGURIDAD VIAL Y SEÑALIZACIÓN — **Marzo 2013 – Diciembre 2013**

Funciones principales:

- Liderar el área de topografía y diseño vial de la Supervisión de Obra.
- Revisión de los planos de replanteo presentados por el Contratista para su aprobación Movimiento de Tierras, Terraplenes, Obras de Arte menores, Depósitos de Material Excedente, Canteras etc.
- Revisión de los metrados en el área de Explanaciones
- Informes de ingeniería para la aprobación de los adicionales de obra y mayores metrados

Logros:

- En esta obra las condiciones del clima fueron bastante especiales ya que se trabajó a 4500 msnm son bastante lluvias, nieve y granizo.
- Se realizaron los trabajos desde un inicio de obra con el establecimiento de los puntos de control horizontal y vertical.
- Se realizaron coordinaciones con el Contratista de manera que los planos de replanteo de obra sean aprobados en forma oportuna para poder iniciar los trabajos de explanaciones y obras de arte.

PCE INGENIERIA LATINOAMERICA.

Los trabajos se realizaron en el Proyecto:
Estudio Definitivo de la Carretera en Santiago de los Caballeros – San Juan de la Maguana en **REPÚBLICA DOMINICANA.**

RESPONSABLE EN EL ÁREA DE DISEÑO GEOMÉTRICO — **Enero 2013 – Marzo 2013**

Funciones principales:

- La principal función fue de elaborar los planos de Diseño Geométrico para la carretera Santiago de los Caballeros hasta San Juan de la Maguana fuera de la zona urbana en República Dominicana con la normativa de la AASHTO.

Logros:

- Se logró realizar el diseño geométrico de la carretera en mención en donde no existía ninguna carretera por lo que el trazo fue totalmente nuevo.
- La topografía se realizó con la metodología LIDAR.

C&S INGENIERIA S.A.C.

Los trabajos se realizaron en el Proyecto:
Estudio Definitivo del Ferrocarril Interoceánico Norte: Iquitos - Yurimaguas

ING ESPECIALISTA DE TOPOGRAFÍA **Abril 2012 – Diciembre 2012**

Funciones principales:

- Liderar el área de topografía para realizar los levantamientos topográficos de 480 Km. Los datos eran enviados a las oficinas ubicadas en España para el diseño vial del Ferrocarril Interoceánico Iquitos – Yurimaguas.

Logros:

- Se pudo establecer una logística necesaria ya que el campamento se debía de mover a medida que se avanzaban los trabajos de replanteo.
- Se trabajaron con 12 brigadas de topografía.

PCE INGENIERIA LATINOAMERICA.

Los trabajos se realizaron en el Proyecto:
Estudio Definitivo de la Carretera MICHES en **REPÚBLICA DOMINICANA.**

RESPONSABLE EN EL ÁREA DE DISEÑO GEOMÉTRICO **Enero 2012 – Marzo 2012**

Funciones principales:

- La principal función fue de elaborar los planos de Diseño Geométrico para la carretera MICHES fuera de la zona urbana en República Dominicana con la normativa de la AASHTO.

Logros:

- Se logró realizar el diseño geométrico de la carretera en mención en donde no existía ninguna carretera por lo que el trazo fue totalmente nuevo.
- La topografía se realizó con la metodología LIDAR.

HV CONTRATISTAS.

Los trabajos se realizaron en el Proyecto:
Nuevo Dique de Agua Fresca y Variante de Carretera de Acceso – ANTAMINA.

INGENIERO JEFE DE TOPOGRAFÍA **Setiembre 2011 – Diciembre 2011**

Funciones principales:

- Responsable del área de Topografía para la construcción del Nuevo dique de Agua Fresca y para la realización de la Variante de Acceso para la compañía minera ANTAMINA.

Logros:

- Los trabajos realizados se realizaron respetando los estándares exigentes dados por la compañía minera ANTAMINA.

CONIRSA

Los trabajos se realizaron en el Proyecto:
Corredor Vial Interoceánico Sur Perú - Brasil
Tramo 2: Urcos – Puente Inambari. (246 Km)

ING ESPECIALISTA EN TRAZO, TOPOGRAFÍA Y DISEÑO VIAL **Octubre 2009 – Diciembre 2010**

Funciones principales:

- Liderar el área de Trazo, Explanaciones y Topografía del Contratista en 246 Km de longitud.
- Elaboración de Planos de Replanteo y Ejecución en Obra de las partidas de Movimiento de Tierras, Terraplenes, Acopios, Obras de Arte menores, Puentes, Defensas Ribereñas, Depósitos de Material Excedente, Canteras, Zona Críticas etc.
- Elaboración de los sustento de metrados de todas las partidas para la aprobación de las valorizaciones de obra por parte de la supervisión de Obra y la Entidad.
- Informes de ingeniería para la aprobación de los adicionales de obra y mayores metrados
- Elaboración de los planos Post Construcción de Explanaciones, Obras de Arte y Señalización.

Logros:

- Se obtuvieron las aprobaciones de todos los planos de replanteo de obra en Explanaciones, Obras de Arte menores, Puentes, Enrocados por parte de la Supervisión de Obra.
- Se cuantificaron todos los metrados para las valorizaciones de obra, adicionales de obra y mayores metrados para su pago correspondiente.

INGENIEROS CIVILES Y CONTRATISTAS GENERALES

Los trabajos se realizaron en el Proyecto:
Rehabilitación y Mejoramiento de la Carretera Ingenio - Chachapoyas
Tramo: Km 17+000 – Km 39+440

ING ESPECIALISTA EN TOPOGRAFÍA, TRAZO, DISEÑO VIAL, SEGURIDAD VIAL Y SEÑALIZACIÓN **Octubre 2007 – Mayo 2009**

Funciones principales:

- Liderar el área de Trazo, Explanaciones y Topografía del Contratista
- Elaboración de Planos de Replanteo y Ejecución en Obra de las partidas de Movimiento de Tierras, Terraplenes, Acopios, Obras de Arte menores, Puentes, Defensas Ribereñas, Depósitos de Material Excedente, Canteras etc.
- Elaboración de los sustento de metrados de todas las partidas para la aprobación de las valorizaciones de obra por parte de la supervisión de Obra y la Entidad.
- Informes de ingeniería para la aprobación de los adicionales de obra y mayores metrados

Logros:

- Debido al lapso transcurrido entre la elaboración del estudio y la ejecución de obra se tuvo que establecer todos los puntos de control horizontal y vertical para el inicio del replanteo topográfico y los trabajos de movimiento de tierras.

- Se obtuvieron las aprobaciones de todos los planos de replanteo por parte de la Supervisión de Obra.
- Se cuantificaron todos los metrados para las valorizaciones de obra, adicionales de obra y mayores metrados para su pago correspondiente.

INGENIEROS CIVILES Y CONTRATISTAS GENERALES

Los trabajos se realizaron en el Proyecto:
Rehabilitación y Mejoramiento de la Carretera Ingenio - Chachapoyas
Tramo: Km 0+000 – Km 17+000

ING ESPECIALISTA EN TOPOGRAFÍA, TRAZO, DISEÑO VIAL, SEGURIDAD VIAL Y SEÑALIZACIÓN — **Setiembre 2006 – Setiembre 2007**

Funciones principales:

- Liderar el área de Trazo, Explanaciones y Topografía del Contratista
- Elaboración de Planos de Replanteo y Ejecución en Obra de las partidas de Movimiento de Tierras, Terraplenes, Acopios, Obras de Arte menores, Puentes, Defensas Ribereñas, Depósitos de Material Excedente, Canteras etc.
- Elaboración de los sustento de metrados de todas las partidas para la aprobación de las valorizaciones de obra por parte de la supervisión de Obra y la Entidad.
- Informes de ingeniería para la aprobación de los adicionales de obra y mayores metrados

Logros:

- Debido al lapso transcurrido entre la elaboración del estudio y la ejecución de obra se tuvo que establecer todos los puntos de control horizontal y vertical para el inicio del replanteo topográfico y los trabajos de movimiento de tierras.
- Se obtuvieron las aprobaciones de todos los planos de replanteo por parte de la Supervisión de Obra.
- Se cuantificaron todos los metrados para las valorizaciones de obra, adicionales de obra y mayores metrados para su pago correspondiente.

EMAPE

Los trabajos se realizaron en el Proyecto:
Asfaltado de la Ruta N°01 en Pamplona Alta – San Juan de Miraflores

COORDINADOR DE OBRA — **Abril 2006 – Agosto 2006**

Funciones principales:

- Realizar las coordinaciones necesarias entre el Contratista y la Supervisión de Obras de manera de detectar en forma temprana cualquier situación imprevisible que se presente en obra.
- Informar en las reuniones de trabajo con el Gerente de Infraestructuras de EMAPE sobre los avances, problemas y soluciones planteadas en la ejecución de obra.

Logros:

- Se terminó el asfaltado de las calles en la zona urbana en Pamplona Alta en el tiempo previsto sin retraso en el plazo estipulado.

BARRIGA – DALL´ORTO S.A. – JNR CONSULTORES S.A.

Los trabajos se realizaron en el Proyecto:
Elaboración de los Estudios Definitivos de Ingeniería e Impacto Ambiental de la Carretera El Reposo – Sarameriza, Sector: El Reposo – Duran**.**

INGENIERO EN EL ÁREA DE DISEÑO VIAL **Agosto 2005 – Diciembre 2005**

Funciones principales:

- Liderar los trabajos de levantamientos topográficos y el procesamiento en gabinete para poder elaborar los planos de diseño vial del estudio definitivo.

Logros:

- Se pudo terminar los trabajos encomendados en el tiempo solicitado mediante una buena planificación y trabajo en equipo.

EDUCACIÓN SUPERIOR

▪ Ingeniero Civil	Universidad Nacional de Ingeniería	1990 – 1994
▪ Estudios de Maestría en Ciencias - Estructuras	Universidad Nacional de Ingeniería	1999 – 2002

ESPECIALIZACIONES Y DIPLOMADOS

▪ Diplomado Internacional en Ingeniería Vial	Universidad Azteca de Guadalajara	2023
▪ Especialización en BIM Infraestructura	Macrotec Trainig Center	2023
▪ Especialización en Sistema de Información Geográfica y Análisis Espacial con ArcGIS.	Universidad Nacional Mayor de San Marcos	2023
▪ Especialización en Gerencia de Proyectos bajo el enfoque PMBOK 7 MA Edición	Universidad Nacional de Ingeniería	2023
▪ Especialización en Gestión y Administración de Proyectos con BIM.	Universidad Continental	2023
▪ Diplomado Especializado en Contrataciones del Estado	Centro Peruano de Estudios Gubernamentales	2023

CURSOS

▪ BIM Engineering Civil 3d 2021 (Básico-Intermedio)	Macrotec Training Center	2021
▪ BIM Engineering Civil 3d 2021 (Nivel Experto)	Macrotec Training Center	2021
▪ Infraworks 2023	Macrotec Training Center	2023
▪ Revit Structure 2023 Bridge Modeling	Macrotec Training Center	2023
▪ Navisworks Manage 2023 Infraestructura	Macrotec Training Center	2023
▪ Autodesk Construction Cloud/ BIM 360	Macrotec Training Center	2023
▪ ArcGIS Nivel Básico	Universidad Nacional Mayor de San Marcos	2023
▪ ArcGIS Nivel Intermedio	Universidad Nacional Mayor de San Marcos	2023
▪ ArcGIS Nivel Avanzado	Universidad Nacional Mayor de San Marcos	2023
▪ Contratos Estándares de Uso Internacional	Escuela Nacional de Control	2023
▪ Procesamiento Digital de Imágenes de RPAs	IGN-Escuela Nacional de Geomática	2020
▪ Certificación de Puntos Geodésicos	IGN-Escuela Nacional de Geomática	2020
▪ Diseño de Carreteras con AIDCNS	AIDC ingenieros Consultores SAC	2015
▪ Curso de Posgrado – Hidrología e Hidráulica en Vías de Transportes.	Universidad Nacional de Ingeniería	2013
▪ Curso de Posgrado – Diseño Geométrico Vial De Carreteras.	Universidad Nacional de Ingeniería	2013
▪ Curso de Geodesia y Topografía Satelital con Operación de Receptores GPS.	Universidad Nacional Agraria La Molina	2012
▪ Curso de Topografía Computarizada con Estaciones Totales.	Universidad Nacional Agraria La Molina	2012
▪ Software S10, Módulo de Presupuestos	Centro de Capacitación Empresarial – S10	2009
▪ Estudios de Señalización Vial	Instituto de la Construcción y Gerencia	2008
▪ Gestión de Contratos en Obras Públicas	Instituto de la Construcción y Gerencia	2008
▪ Prestaciones Adicionales en Contrataciones	Instituto de la Construcción y Gerencia	2008
▪ Valorización y Liquidación de Obra	Instituto de la Construcción y Gerencia	2007

▪ Diseño Integral de Puentes	CISMID	2002
▪ Valorización y Liquidación de Obra con Excel	Colegio de Ingenieros del Perú	2002
▪ Diseño de Cimentaciones	Colegio de Ingenieros del Perú	2002

DATOS PERSONALES

Correo electrónico:	edwinfmr@hotmail.com
DNI:	09555596
Celular:	963353443
Lugar de Residencia:	Lima – Distrito de Jesús María

REPUBLICA DEL PERU

A NOMBRE DE LA NACION

EL RECTOR DE LA UNIVERSIDAD NACIONAL DE INGENIERIA

POR CUANTO:

EL CONSEJO UNIVERSITARIO, VISTO QUE HAN SIDO CUMPLIDOS LOS REQUISITOS ESTABLECIDOS EN LA FACULTAD DE INGENIERIA CIVIL,

HA OTORGADO CON FECHA 23 DE ENERO DEL 2002

EL TITULO PROFESIONAL DE

INGENIERO CIVIL

A DON

EDWIN FRANCISCO MENDOZA ROJAS

POR TANTO:

EXPIDE EL PRESENTE DIPLOMA PARA QUE SE LE RECONOZCA COMO TAL

DADO EN LIMA A 31 DE ENERO DEL 2002

Secretario General | Decano de la Facultad | Rector de la Universidad

REGISTRADO A FOJAS 177 DEL TOMO 15 RESPECTIVO

You created this PDF from an application that is not licensed to print to novaPDF printer (http://www.novapdf.com)

COLEGIO DE INGENIEROS DEL PERU
CONSEJO NACIONAL

EL DECANO DEL CONSEJO NACIONAL

Por cuanto

EDWIN FRANCISCO MENDOZA ROJAS
Ingeniero Civil

Ha sido incorporado como MIEMBRO ORDINARIO de la orden e inscrito

con registro N° 69327

Por tanto,

Se expide el presente diploma para que se le reconozca como tal, estando

autorizado conforme a ley, para ejercer la profesión de Ingeniero.

Miraflores, 15 de Abril de 2002

Ing. CIP Julio Rivera Feijóo
DECANO NACIONAL

COLEGIO DE INGENIEROS DEL PERU
DECANO
CONSEJO NACIONAL

Ing. CIP Julio Mena Bogg
SECRETARIO GENERAL

COLEGIO DE INGENIEROS DEL PERU
SECRETARIO GENERAL
CONSEJO NACIONAL

You created this PDF from an application that is not licensed to print to novaPDF printer (http://www.novapdf.com)

ICCGSA

CERTIFICADO DE TRABAJO

El Representante Legal de la Empresa **INGENIEROS CIVILES Y CONTRATISTAS GENERALES S.A.**

CERTIFICA:

Que, el **ING. EDWIN FRANCISCO MENDOZA ROJAS** con N° DNI 09555596, prestó sus servicios en esta compañía desde el 16 de enero del 2014 al 16 de mayo del 2015 como **ESPECIALISTA EN TOPOGRAFÍA, TRAZO Y EXPLANACIONES** en la GERENCIA DE OPERACIONES, desempeñándose en la siguiente obra:

MEJORAMIENTO DE LA CARRETERA SATIPO – MAZAMARI – DV. PANGOA – PUERTO OCOPA (Longitud 65.82 Km), a nivel de carpeta asfáltica en caliente, comprendiendo la construcción de los Puentes Toncoa Km 30+480 de 26m de luz, Puente Camavari Km 42+830 de 78m de Luz y Puente Sabetari Km 54+358 de 40m de Luz;

El colaborador demostró capacidad, honestidad y responsabilidad en sus funciones que le fueron encomendadas.

Se emite el presente documento para los fines que estime conveniente y en cumplimiento de las leyes vigentes.

Lima, 03 de Noviembre de 2017

INGENIEROS CIVILES Y
CONTRATISTAS GENERALES S.A.

ING. JAVIER CASTILLO DIBÓS
Representante Legal

Ingenieros Civiles y Contratistas Generales S.A.
Av. Andrés Aramburú 651 – San Isidro, Lima 27 – Perú
T +5112213050 F +5112213154
www.iccgsa.com

CERTIFICADO DE TRABAJO

CERTIFICAMOS:

Que el Ing. **EDWIN MENDOZA ROJAS con CIP 69327**, identificado con DNI 09555596, ha prestado servicios en nuestra Empresa desde el 12/10/2009 al 31/12/2010 en el **Proyecto: Corredor Vial Interoceánico Sur Perú – Brasil**; desempeñando el cargo de **ESPECIALISTA EN TRAZO, TOPOGRAFIA Y DISEÑO VIAL** en el área de Ingeniería, en el siguiente tramo:

Tramo 2: Urcos – Puente Inambari (246 Km.)

Carpeta Asfáltica en Caliente 3"

Monto del Contrato: 234´000,000.00

El mencionado profesional ha mostrado eficiencia y responsabilidad en las tareas encomendadas. Siendo el motivo de su cese por TERMINO DE OBRA.

Se expide el presente CERTIFICADO DE TRABAJO, de acuerdo a las disposiciones legales vigentes.

Cusco, 31 de Diciembre del 2010.

CONIRSA S.A.
INTEROCEANICA TRAMO-2
ALDO ABARCA VILCA
RECURSOS HUMANOS

You created this PDF from an application that is not licensed to print to novaPDF printer (http://www.novapdf.com)

INGENIEROS CIVILES & CONTRATISTAS GENERALES S.A.

CERTIFICADO DE TRABAJO

Quien suscribe, Representante Legal de la empresa ICCGSA:

Que, el Ing. Edwin Francisco Mendoza Rojas con DNI Nº 09555596, ha laborado en la Empresa, del 01 de Octubre del 2007 al 31 de Mayo del 2009, en la ejecución de la Obra: Rehabilitación y Mejoramiento de la Carretera Ingenio – Chachapoyas Tramo Km. 17+000 – Km. 39+440; en el Departamento de Amazonas; desempeñando el cargo de:

Ingeniero Especialista en Topografía, Trazo, Diseño Vial, Seguridad Vial y Señalización

Las Características Técnicas de la Obra son las siguientes:

Monto del Contrato: S/. 67'165,559.00

Carpeta Asfáltica en Caliente: 3"

Durante su permanencia ha demostrado eficiencia y responsabilidad en el trabajo encomendado.

Se expide el presente certificado, a solicitud del Interesado.

Jazán (Pedro Ruiz), 03 de Junio de 2009

INGENIEROS CIVILES Y CONTRATISTAS GENERALES S.A.

ING. JAVIER CASTILLO DIBÓS
Representante Legal

AV. Andrés Aramburu Nº 651 - San Isidro Casilla N° 1292 Lima, 27 – Perú
Teléfonos: 221 – 3050 Fax (51 – 1) 221 – 3154 e-mail: iccgsa @iccgsa.com.pe

INGENIEROS CIVILES & CONTRATISTAS GENERALES S.A.

CERTIFICADO DE TRABAJO

Quien suscribe, Representante Legal de la empresa ICCGSA:

Que, el Ing. Edwin Francisco Mendoza Rojas con DNI Nº 09555596, ha laborado en la Empresa, del 11 de Setiembre del 2006 al 30 de Setiembre del 2007, en la ejecución de la Obra: Rehabilitación y Mejoramiento de la Carretera Ingenio – Chachapoyas Tramo Km. 0+000 – Km. 17+000; en el Departamento de Amazonas; desempeñando el cargo de:

Ingeniero Especialista en Topografía, Trazo, Diseño Vial, Seguridad Vial y Señalización

Las Características Técnicas de la Obra son las siguientes:

Monto del Contrato: S/. 36'001,004.00

Carpeta Asfáltica en Caliente: 3"

Durante su permanencia ha demostrado eficiencia y responsabilidad en el trabajo encomendado.

Se expide el presente certificado, a solicitud del Interesado.

Jazán (Pedro Ruiz), 01 de Octubre de 2007

INGENIEROS CIVILES Y
CONTRATISTAS GENERALES S.A.

ING. JAVIER CASTILLO DIBÓS
Representante Legal

AV. Andrés Aramburu Nº 651 - San Isidro Casilla N° 1292 Lima, 27 – Perú
Teléfonos: 221 – 3050 Fax (51 – 1) 221 – 3154 e-mail: iccgsa @iccgsa.com.pe

Jefe de Oficina Técnica

RESUMEN DE EXPERIENCIA DEL PERSONAL CLAVE

Cargo Propuesto:	**Jefe de Oficina Técnica**
Nombre y Apellidos:	Flormira Borja Campos
Carrera Profesional:	Ingeniería Civil - Reg. CIP N° 178359
Experiencia General:	3.38 años
Experiencia Similar:	3.38 años

EXPERIENCIA SIMILAR

N°	Descripción	Cargo	Período		Tiempo (años)
			Inicio	Fin	
1	Rehabilitación y Mejoramiento de la Carretera EMP. PE-1NJ (Dv. Huancabamba) – Buenos Aires – Salitral – Canchaque – EMP. PE-3N Huancabamba, Tramo Km. 71+600 – Huancabamba **Actividades**: Movimiento de Tierras	Especialista de Metrados y Valorizaciones	20/11/18	14/06/21	2.56
2	Rehabilitación y Mejoramiento de la Carretera EMP. PE-1NJ (Dv. Huancabamba) – Buenos aires – Salitral – Canchaque – EMP. PE-3N Huancabamba. Tramo: Km. 71+600 – Huanbamba **Actividades**: Movimiento de Tierras	Especialista de Metrados y Valorizaciones	16/08/21	31/12/21	0.37
3	Rehabilitación de Camino vecinal 22.84 Km. en EMP. Tayapampa – Cochorco – San Isidro – Soquian – Cachimarca – Rosas – Peñasul – Succhamarca – Alto Succha, Distrito de Cochorco, provincia Sanchez Carrión – La Libertad **Actividades**: Movimiento de Tierras	Jefe de Oficina Técnica	08/06/22	20/11/2022	0.45
				Experiencia Total Similar	**3.38**

FLORMIRA BORJA CAMPOS

INGENIERA CIVIL
CIP: 178359

CONTACTO

Av. San Diego de Alcalá N. º 1157– San Martin de Porres– Lima, 51, LIMA

943838451

florborjacampos@gmail.com

43533504

APTITUDES

- Liderazgo y Gestión
- Sólidas habilidades técnicas y científicas
- Enfoque dirigido a la resolución eficaz de los problemas
- Alta capacidad de concentración y memoria
- Carácter perseverante y afán de superación
- Capaz de propiciar un entorno de trabajo óptimo
- Alta capacidad para exponer ideas y conceptos.
- Trabajo en equipo
- Creatividad
- Manejo de crisis
- Toma de decisiones
- Capacidad de Análisis

IDIOMAS

ESPAÑOL – Lengua materna
INGLÉS – Básico

RESUMEN PROFESIONAL

Ingeniera civil, **Registro CIP: 178359**, con experiencia en el área de oficina técnica, control de proyectos, planeamiento y programación en obras viales. Con capacidad de liderazgo, visión de negocio, trabajo en equipo, motivación de logros, orientación al cliente, metódica, proactiva, siempre apta para adecuar el ritmo de trabajo, en función de las preferencias y necesidades de los proyectos y clientes. persona comunicativa, amable y capaz de adaptarse a cada situación.
Busco una oportunidad laboral en la que demostrar mi compromiso y capacidad de trabajo. En mis empleos anteriores siempre he destacado por mi Buena productividad y mi capacidad de aprender rápidamente

EXPERIENCIA LABORAL

Ingeniero Jefe de Oficina Técnica, 01/06/2023 – 31/08/2023
Consorcio Lual - La Libertad

Proyecto: "REHABILITACIÓN DEL CAMINO DEPARTAMENTAL 61.6 KM EN EMP.PE-3N (SAUSACOCHA)-CUYPAMPA – CURGOS - EL EDEN – SARIN – MUNMALCA - EMP. LI-115(PAMPA EL CONDOR)"

- Monitoreo y Control de la Ejecución del Proyecto
- Gestión de las restricciones de la Obra, en los alcances: tiempo (cronograma) y el costo (presupuesto), en coordinación con administración y los responsables de Producción, calidad, suelos y pavimentos y seguridad y medio ambiente.
- Elaboración de, TDR, EETT junto con el levantamiento de observaciones.
- Monitoreo y control del proyecto, a través de método del valor ganado.
- Revisión y elaboración de informes asignados por el Residente de Obra.
- Elaboración de Herramientas de Gestión de Proyectos.
- Valorización Mensual.
- Elaboración y formulación de Prestaciones Adicionales de Obra.
- Solicitudes de Ampliaciones de Plazo
- Elaboración de Expedientes de mayors metrados
- Valorizaciones mensuales Contrato Principal.
- Valorizaciones de Mayores Gastos Generales
- Subcontratos.

FLORMIRA BORJA CAMPOS

INGENIERA CIVIL
CIP: 178359

FORMACIÓN ACADÉMICA

MAESTRÍA EN PROJECT MANAGEMENT - EGRESADO: Escuela de Postgrado de la Universidad Tecnológica del Perú (2023). - Lima, LMA

INGENIERO CIVIL, Facultad de Ingenieria Civil de la Universidad Nacional de Cajamarca (2010)

SOFTWARE

- AutoCAD
- Microsoft Excel
- Microsoft Power BI
- Microsoft Power Point
- Microsoft Project
- Microsoft Word
- S10
- Primavera P6

REFERENCIAS PERSONALES

- **Ing. Hernando Puyén**
Sub Gerente de Obras Viales
Constructora Málaga Hnos. S.A
925 968 302
- **Ing. Luis Llanos Calua**
Gerente General Lual Construcciones S.A
957 646 607
- **Ing. Eduardo García**
Gerente de Obras Viales – JOHE S.A
993 584 019
- **Ing. José Luis Estrada**
Jefe de Oficina Técnica – JOHE S.A
998 617 028

EXPERIENCIA LABORAL

Ingeniero de Costos Metrados y Valorizaciones, 01/05/2023 – 31/05/2023
Consorcio Lual - La Libertad

Proyecto: "REHABILITACIÓN DEL CAMINO DEPARTAMENTAL 61.6 KM EN EMP.PE-3N (SAUSACOCHA)-CUYPAMPA – CURGOS - EL EDEN – SARIN – MUNMALCA - EMP. LI-115(PAMPA EL CONDOR)"

- Monitoreo y Control de la Ejecución del Proyecto
- Gestión de las restricciones de la Obra, en los alcances: tiempo (cronograma) y el costo (presupuesto), en coordinación con administración y los responsables de Producción, calidad, suelos y pavimentos y seguridad y medio ambiente.
- Elaboración de, TDR, EETT junto con el levantamiento de observaciones.
- Monitoreo y control del proyecto, a través de método del valor ganado.
- Revisión y elaboración de informes asignados por el Residente de Obra.
- Elaboración de Herramientas de Gestión de Proyectos.
- Valorización Mensual.
- Elaboración y formulación de Prestaciones Adicionales de Obra.
- Solicitudes de Ampliaciones de Plazo
- Elaboración de Expedientes de mayors metrados
- Valorizaciones mensuales Contrato Principal.
- Valorizaciones de Mayores Gastos Generales
- Subcontratos.

Ingeniero Jefe de Oficina Técnica (Gerencia de Proyectos), 09/01/2023 – 30/04/2023
Consorcio Lual Construcciones S.A.C

Proyecto: OFICINA CENTRAL

- Organizar y Planificar la Ejecución de los Proyectos
- Dirigir los equipos y Definición de Objetivos
- Comunicación con las Partes Interesadas
- Seguimiento de los proyectos del inicio a fin.

FLORMIRA BORJA CAMPOS

INGENIERA CIVIL
CIP: 178359

EXPERIENCIA LABORAL

Ingeniero Jefe de Oficina Técnica, 08/06/2022 – 31/12/2022
Consorcio Vial Llanos - La Libertad

Proyecto: "REHABILITACIÓN DEL CAMINO VECINAL 22.84 KM EN EMP.PE TAYAPAMPA – COCHORCO – SAN ISIDRO – SOQUIAN – CACHIMARCA –ROSAS – PEÑASUL – SUCCHAMARCA – ALTO SUCCHA – DISTRITO DE COCHORCO – PROVINCIA DE SANCHEZ CARRIÓN – LA LIBERTAD"

- Monitoreo y Control de la Ejecución del Proyecto
- Gestión de las restricciones de la Obra, en los alcances: tiempo (cronograma) y el costo (presupuesto), en coordinación con administración y los responsables de Producción, calidad, suelos y pavimentos y seguridad y medio ambiente.
- Elaboración de, TDR, EETT junto con el levantamiento de observaciones.
- Monitoreo y control del proyecto, a través de método del valor ganado.
- Revisión y elaboración de informes asignados por el Residente de Obra.
- Elaboración de Herramientas de Gestión de Proyectos.
- Valorización Mensual.
- Elaboración y formulación de Prestaciones Adicionales de Obra.
- Solicitudes de Ampliaciones de Plazo
- Elaboración de Expedientes de mayors metrados
- Valorizaciones mensuales Contrato Principal.
- Valorizaciones de Mayores Gastos Generales
- Subcontratos.

Ing. Esp. de Met. y Val. (Planeamiento y costos), 16/08/2021 – 14/01/2022
CONSORCIO VIAL PIURA – Piura

Proyecto: "REHABILITACIÓN Y MEJORAMIENTO DE LA CARRETERA EMP. PE -1NJ (DV. HUANCABAMBA) - BUENOS AIRES - SALITRAL - CANCHAQUE - EMP. PE – 3N HUANCABAMBA, TRAMO KM 71+600 – HUANCABAMBA"
Monto Contractual: S/ 459´277,931.46

- Responsable del área de Costos y Presupuestos, Metrados y Valorizaciones - Oficina técnica.
- Responsable de las Valorizaciones de Obra, para el Cliente "Provias Nacional".
- Elaboración de Prestaciones Adicionales de Obra.
- Elaboración de Ampliaciones de Plazo.
- Elaboración del Presupuesto Meta Interno.
- Calendario de obra valorizado -Actualizado.
- Planeamiento y Control de Obra; resultado Operativo.
- Responsable de coordinación con la Supervisión para la aprobación de informes y reuniones con los Especialistas del MTC.
- Reunión Semanal con los Ingenieros de producción para buscar la mejora continua en cuanto a los costos.

FLORMIRA BORJA CAMPOS

INGENIERA CIVIL
CIP: 178359

EXPERIENCIA LABORAL

Ing. Esp. de Met. y Val. (Planeamiento y costos), 15/06/2021 – 01/07/2022
CONSORCIO VIAL PIURA – Piura

Proyecto: "REHABILITACIÓN Y MEJORAMIENTO DE LA CARRETERA EMP. PE -1NJ (DV. HUANCABAMBA) - BUENOS AIRES - SALITRAL - CANCHAQUE - EMP. PE – 3N HUANCABAMBA, TRAMO KM 71+600 – HUANCABAMBA"
Monto Contractual: S/ 459´277,931.46

- Responsable del área de Costos y Presupuestos, Metrados y Valorizaciones - Oficina técnica.
- Responsable de las Valorizaciones de Obra, para el Cliente "Provias Nacional".
- Elaboración de Prestaciones Adicionales de Obra.
- Elaboración de Ampliaciones de Plazo.
- Elaboración del Presupuesto Meta Interno.
- Calendario de obra valorizado -Actualizado.
- Planeamiento y Control de Obra; resultado Operativo.
- Responsable de coordinación con la Supervisión para la aprobación de informes y reuniones con los Especialistas del MTC.
- Reunión Semanal con los Ingenieros de producción para buscar la mejora continua en cuanto a los costos.

Ing. Espec. de Met. y Val. (Planeamiento y Costos), 20/11/2018 – 14/06/2021
CONSTRUCTORA MALAGA HNOS. S.A. - Piura

Proyecto: "REHABILITACIÓN Y MEJORAMIENTO DE LA CARRETERA EMP. PE -1NJ (DV. HUANCABAMBA) - BUENOS AIRES - SALITRAL - CANCHAQUE - EMP. PE – 3N HUANCABAMBA, TRAMO KM 71+600 – HUANCABAMBA"
Monto Contractual: S/ 459´277,931.46

- Responsable del área de Costos y Presupuestos, metrados y Valorizaciones - Oficina técnica.
- Responsable de las Valorizaciones de Obra, para el Cliente "Provias Nacional".
- Elaboración de Prestaciones Adicionales de Obra.
- Elaboración de Ampliaciones de Plazo.
- Elaboración del Presupuesto Meta Interno.
- Calendario de obra valorizado -Actualizado.
- Planeamiento y Control de Obra; resultado Operativo.
- Responsable de coordinación con la Supervisión para la aprobación de informes y reuniones con los Especialistas del MTC.
- Reunión Semanal con los Ingenieros de producción para buscar la mejora continua en cuanto a los costos.

FLORMIRA BORJA CAMPOS

INGENIERA CIVIL
CIP: 178359

EXPERIENCIA LABORAL

Ing. Costos, Met. y Val. (Planeamiento Control), 17/11/2017 – 19/11/2018
CONSTRUCTORA MALAGA HNOS. S.A. - Cutervo- Cajamarca

Proyecto: "REHABILITACIÓN Y MEJORAMIENTO DE LA CARRETERA PE3N LONGITUDINAL DE LA SIERRA NORTE, TRAMO: COCHABAMBA – CUTERVO – SANTO DOMINGO DE LA CAPILLA – CHIPLE**"**
Monto Contractual: S/ 483´612,831.21

- Elaboración de las Valorizaciones de Obra, para el Cliente "Provias Nacional".
- Elaboración de Ampliaciones de Plazo.
- Elaboración del Presupuesto Meta Interno.
- Calendario de obra valorizado -Actualizado.
- Planeamiento y Control de Obra; resultado Operativo.
- Análisis de datos y toma de decisiones basadas en ellos.

Ingeniero de Costos, Metrados y Valorizaciones., 03/2014 - 01/2015
CONSORCIO VIAL LUNAHUANÁ – JOHE S.A - Cañete-Lima

Proyecto: "REHABILITACIÓN Y MEJORAMIENTO DE LA CARRETERA CAÑETE – LUNAHUANA; TRAMO CAÑETE – LUNAHUANÁ"
Monto Contractual: S/ 242 MM

- Elaborar los programa y presupuesto meta interno de obra en coordinación con las jefaturas de las áreas involucradas.
- Control de avances de producción.
- Valorizaciones a Terceros.

Asistente de Oficina Técnica, 04/2013 - 02/2014
CONSORCIO COSAPI - JOHESA - CELENDIN - CAJAMARCA

Proyecto: "REHABILITACIÓN Y MEJORAMIENTO DE LA CARRETERA CAJAMARCA – CELENDÍN – BALSAS, TRAMO: KM 52+000 – CELENDÍN.
TRAMO KM 52+000 – BALSA - CAJAMARCA
Monto Contractual: S/ 209 596 447.50

- Elaboración de informes y documentos especializados.
- Apoyar al jefe inmediato en la definición de partidas y analizar los costos reales versus el margen de utilidad proyectado, para definir el cronograma de actividades.
- Apoyar en la elaboración de las valorizaciones de obra. • Elaboración de CAOA
- Elaboración de Prestaciones adicionales de obra. • Elaboración de ampliaciones de plazo.
- Cierre y liquidación de obra

FLORMIRA BORJA CAMPOS

INGENIERA CIVIL
CIP: 178359

EXPERIENCIA LABORAL

Asistente de Oficina Técnica, 04/2012 - 03/2013
CONSTRUCTORA MALAGA HNOS. S.A - TOCACHE- SAN MARTIN

Proyecto: "REHABILITACIÓN Y MEJORAMIENTO DE LA CARRETERA TOCACHE – JUANJUÍ; TRAMO I: TOCACHE – PIZANA - SAN MARTIN".
Monto Contractual: S/ 152 769 770,80

- Gestionar los reconocimientos de Mayores Gastos Generales en los que ha incurrido el Contratista, debido a la falta de Libre Disponibilidad.
- Búsqueda de soluciones que garanticen la satisfacción del cliente y al mismo tiempo sean viables para la compañía.
- Identificación y anticipación a posibles problemas y necesidades para lograr una mayor eficiencia y satisfacción del cliente.
- Análisis de rendimientos y avances, a través de los controles diarios. Reunión semanal con los Ingenieros de producción para buscar la mejora continua en cuanto a los costos.
- Elaboración del programa meta Interno, en coordinación con la jefatura de oficina técnica, ingeniero Residente y Gerente de obra.
- Procesar la información de los avances de obra.
- Informar los rendimientos y avances.
- Alerta de riesgos.
- Elaborar los reportes de avances de obra y programación de recursos.
- Flujo de Caja.
- Elaboración de informes y documentos especializados. Apoyar al jefe inmediato en la definición de partidas y analizar los costos reales versus el margen de utilidad proyectado, para definir el cronograma de actividades.
- Apoyar en la elaboración de las valorizaciones de obra

CAPACITACIONES

Ingenium- ESCUELA DE FORMACIÓN PROFESIONAL
Programa de Especialización en Gestión de la Construcción con Primavera P6 y Power BI

Ingenium- ESCUELA DE FORMACIÓN PROFESIONAL
Programa de Especialización en Last Planner System (mayo 2023)

CICEID - CONSORCIO DE INVESTIFACIÓN Y CAPACITACIÓN EN ESTADÍSTICA E INFORMÁTICA para el DESARROLLO
Gestión de Proyectos con MS Project (marzo 2023)

UNIVERSIDAD NACIONAL DE INGENIERIA- Facultad de ingeniería Civil
Evaluación y Supervisión de Pavimentos con Aplicación Práctica de diversos Métodos e Instrumentos Convencionales (abril 2017)

FLORMIRA BORJA CAMPOS

INGENIERA CIVIL
CIP: 178359

CAPACITACIONES

CAPECO – I.E.E.T.P. DE LA CONSTRUCCIÓN CAPECO
Liquidación en Obras Públicas y privadas (Julio 2015)

CAPECO – I.E.E.T.P. DE LA CONSTRUCCIÓN CAPECO
Programación de Obras con Ms Project (Julio 2015)

ADUNI – ASOCIACIÓN DE DOCENTES DE LA UNIVERSIDAD NACIONAL DE INGENIERIA (UNIMASTER)
S-10 (COSTOS Y PRESUPUESTOS) - mayo 2012

ADUNI – ASOCIACIÓN DE DOCENTES DE LA UNIVERSIDAD NACIONAL DE INGENIERIA (UNIMASTER)
MS. PROYECT 2010 (AVANZADO) - mayo 2012

ADUNI – ASOCIACIÓN DE DOCENTES DE LA UNIVERSIDAD NACIONAL DE INGENIERIA (UNIMASTER)
SAP 2000V.14 (NIVEL II) - junio 2012

REPÚBLICA DEL PERÚ

UNIVERSIDAD NACIONAL DE CAJAMARCA

A NOMBRE DE LA NACIÓN

EL RECTOR DE LA UNIVERSIDAD NACIONAL DE CAJAMARCA

POR CUANTO: *El Consejo Universitario, con fecha* 20 de mayo del 2015.

ha conferido el Título Profesional *de*

Ingeniero Civil

Aprobado por la Facultad de Ingeniería *a la Bachiller doña :*

Flormira Borja Campos

POR TANTO: *Expide el presente DIPLOMA para que se le reconozca como tal.*

Dado y Firmado en Cajamarca, el 24 de julio del 2015.

RECTOR
HERMES ROBERTO MOSQUEIRA RAMIREZ

DECANO DE LA FACULTAD
ROSA HAYDEE LLIQUE MONDRAGON

SECRETARIO GENERAL
RUTH ELIZABETH VIGO BARDALES

INTERESADO

SECRETARIO DE LA FACULTAD
WILDER MAX NARRO MARTOS

REGISTRADO A FOJAS 2132-2015 DEL LIBRO RESPECTIVO

COLEGIO DE INGENIEROS DEL PERÚ
Consejo Departamental de Lima

En la fecha se extiende el presente

DIPLOMA

Ing. Civil - Reg. CIP N° 178359

Flormira Borja Campos

En reconocimiento a su condición de

MIEMBRO ORDINARIO

de la Orden del CDL - CIP

Fecha Incorporación al CIP: 13/10/15 - Fecha Ceremonia: 30/10/15

Ing. CIP Oscar Bernabé Rafael Anyosa
DECANO

Ing. CIP Luis Italo Chivilches Ayala
DIRECTOR SECRETARIO

CONSTRUCTORA
MALAGA

Av. Manuel Olguín N° 211 Int. 1702 Urb.
Los Granados – Santiago de Surco - Lima

Teléf.: 712-4200

constructoramalaga@c-malaga.com
www.c-malaga.com

CERTIFICADO DE TRABAJO

El que suscribe, REPRESENTANTE LEGAL de CONSTRUCTORA MALAGA HNOS S.A. contratista de la Obra: REHABILITACION Y MEJORAMIENTO DE LA CARRETERA EMP. PE-1NJ (DV. HUANCABAMBA) – BUENOS AIRES – SALITRAL – CANCHAQUE – EMP. PE – 3N HUANCABAMBA, TRAMO KM 71+600 – HUANCABAMBA".

CERTIFICA que la Ingeniero Civil:

FLORMIRA BORJA CAMPOS

Con Registro CIP N° 178359 e identificado con DNI N° 435333504, ha laborando en nuestra Empresa, desde el 20 de noviembre del 2018 hasta el 14 de junio 2021; prestando sus servicios profesionales como INGENIERO ESPECIALISTA DE METRADOS Y VALORIZACIONES (PLANEAMIENTO Y COSTOS), en la ejecución de la Obra: "REHABILITACION Y MEJORAMIENTO DE LA CARRETERA EMP. PE-1NJ (DV. HUANCABAMBA) – BUENOS AIRES – SALITRAL – CANCHAQUE – EMP. PE – 3N HUANCABAMBA, TRAMO KM 71+600 – HUANCABAMBA".

ALCANCES DE LA OBRA:

LONGITUD	71.00 Km.
ÁMBITO DE EJECUCIÓN	Carretera Fuera del Ámbito Urbano.
TIPO DE PAVIMENTO	Carpeta Asfáltica en Caliente.
ENTIDAD	MINISTERIO DE TRANSPORTES Y COMUNICACIONES – PROVIAS NACIONAL.

La Obra consistió en la construcción de:
OBRAS PRELIMINARES

MOVIMIENTO DE TIERRAS

- Desbroce y limpieza en zonas boscosas y no boscosas = 72.11 Hectáreas.
- Demolición de bloques de roca = 5,857.65 M3
- Excavación en explanaciones en roca fija = 1,164,419.55 M3
- Excavación en explanaciones en roca suelta = 1,347,728.06 M3
- Excavación en explanaciones en material común = 3,159,730.24 M3
- Remoción de derrumbes = 132,696.20 M3
- Conformación de terraplenes = 131,998.64 M3
- Mejoramiento de suelos = 252,279.96 M3
- Compactación y perfilado en zonas de corte = 851,760.70 M2.
- Material de cantera para rellenos = 543,064.45 M3

BASES Y SUB BASES

- Sub Base y Base Granular

PAVIMENTO ASFALTICO

- Carpeta asfáltica en caliente, Asfalto Diluido Filler Mineral (cal Hidratada).

OBRAS DE ARTE Y DRENAJE

- Muros de concreto armado, muros de concreto ciclópeo. Muros suelo reforzado, muros de tierra armada y muros tipo gavión.
- Alcantarillas de concreto armado, alcantarilla de perfil bajo, alcantarilla multiplate abovedada, alcantarilla de tubería metálica corrugada.
- Colectores de drenaje, cunetas (triangulares y rectangulares), subdren y canales.

CONSTRUCTORA
MALAGA

Av. Manuel Olguín N° 211 Int. 1702 Urb.
Los Granados – Santiago de Surco - Lima

Teléf.: 712-4200

constructoramalaga@c-malaga.com
www.c-malaga.com

TRANSPORTE DE MATERIAL
SEÑALIZACION Y SEGURIDAD VIAL
PROTECCION AMBIENTAL (Readecuación Ambiental de canteras).

Demostrando eficiencia, responsabilidad y puntualidad en las labores encomendadas.
Se le expide el presente a solicitud del interesado para fines que crea conveniente.

Lima, 30 de junio del 2021.

CONSTRUCTORA MALAGA HNOS. S.A.

ING. MOISÉS ALBERTO MÁLAGA MÁLAGA
REPRESENTANTE LEGAL COMÚN

CONSORCIO VIAL PIURA

Av. Manuel Olguín N° 211 Int. 1702 Urb. Los Granados – Santiago de Surco - Lima

T (511) 712-4200

licitaciones@c-malaga.com
Jorge.heighes@johesa.com
yangsen@sinohydro8.com
fuqiaofang@powerchina-intl.com

CERTIFICADO DE TRABAJO

El que suscribe, REPRESENTANTE LEGAL del CONSORCIO VIAL PIURA contratista de la Obra: REHABILITACION Y MEJORAMIENTO DE LA CARRETERA EMP. PE-1NJ (DV. HUANCABAMBA) – BUENOS AIRES – SALITRAL – CANCHAQUE – EMP. PE – 3N HUANCABAMBA, TRAMO KM 71+600 – HUANCABAMBA".

CERTIFICA que la Ingeniero Civil:

FLORMIRA BORJA CAMPOS

Con Registro CIP N° 178359 e identificado con DNI N° 435333504, ha laborando en nuestra Empresa, desde el 16 de agosto del 2021 hasta al 31 de diciembre de 2021 y del 05 de enero 2022 al 14 de enero de 2022; prestando sus servicios profesionales como INGENIERO ESPECIALISTA DE METRADOS Y VALORIZACIONES (PLANEAMIENTO Y COSTOS), en la ejecución de la Obra: "REHABILITACION Y MEJORAMIENTO DE LA CARRETERA EMP. PE-1NJ (DV. HUANCABAMBA) – BUENOS AIRES – SALITRAL – CANCHAQUE – EMP. PE – 3N HUANCABAMBA, TRAMO KM 71+600 – HUANCABAMBA".

ALCANCES DE LA OBRA:

LONGITUD	71.00 Km.
ÁMBITO DE EJECUCIÓN	Carretera Fuera del Ámbito Urbano.
TIPO DE PAVIMENTO	Carpeta Asfáltica en Caliente.
ENTIDAD	MINISTERIO DE TRANSPORTES Y COMUNICACIONES – PROVIAS NACIONAL.

La Obra consistió en la construcción de:
OBRAS PRELIMINARES

MOVIMIENTO DE TIERRAS

- Desbroce y limpieza en zonas boscosas y no boscosas = 72.11 Hectáreas.
- Demolición de bloques de roca = 5,857.65 M3
- Excavación en explanaciones en roca fija = 1,164,419.55 M3
- Excavación en explanaciones en roca suelta = 1,347,728.06 M3
- Excavación en explanaciones en material común = 3,159,730.24 M3
- Remoción de derrumbes = 132,696.20 M3
- Conformación de terraplenes = 131,998.64 M3
- Mejoramiento de suelos = 252,279.96 M3
- Compactación y perfilado en zonas de corte = 851,760.70 M2.
- Material de cantera para rellenos = 543,064.45 M3

BASES Y SUB BASES

- Sub Base y Base Granular

PAVIMENTO ASFALTICO

- Carpeta asfáltica en caliente, Asfalto Diluido Filler Mineral (cal Hidratada).

OBRAS DE ARTE Y DRENAJE

- Muros de concreto armado, muros de concreto ciclópeo. Muros suelo reforzado, muros de tierra armada y muros tipo gavión.
- Alcantarillas de concreto armado, alcantarilla de perfil bajo, alcantarilla multiplate abovedada, alcantarilla de tubería metálica corrugada.
- Colectores de drenaje, cunetas (triangulares y rectangulares), subdren y canales.

TRANSPORTE DE MATERIAL
SEÑALIZACION Y SEGURIDAD VIAL
PROTECCION AMBIENTAL (Readecuación Ambiental de canteras).

Demostrando eficiencia, responsabilidad y puntualidad en las labores encomendadas.
Se le expide el presente a solicitud del interesado para fines que crea conveniente.

Lima, 17 de enero del 2022.

武基民

CONSORCIO VIAL PIURA
WU JIMIN
Apoderado.

CONSORCIO VIAL
LLANOS

CERTIFICADO

El que suscribe, Luis Edilberto Llanos Calua, representante común de Consorcio Vial Llanos,

CERTIFICA:
Que la Ingeniera Civil **FLORMIRA BORJA CAMPOS**, identificada con **DNI N° 43533504** y Registro CIP N° 178359; ha prestado servicios en mí representada, como JEFE DE OFICINA TÉCNICA, en la obra: "Rehabilitación de camino vecinal 22.84 KM EN EMP. Tayapampa – Cochorco – San Isidro – Soquian – Cachimarca – Rosas – Peñasul – Succhamarca – Alto Succha, Distrito de Cochorco, Provincia Sánchez Carrión – La Libertad"; durante los periodos: 08 de junio del 2022 hasta el 20 de noviembre del 2022, en la obra, y desde el 21 de noviembre hasta el 15 de diciembre, en la oficina central.

ALCANCES DE LA OBRA:

LONGITUD: 22.84 Km.
TIPO DE PAVIMENTO: Slurry.

La Obra consistió en la construcción de:
OBRAS PRELIMINARES
MOVIMIENTO DE TIERRAS
- Desbroce y limpieza del terreno
- Excavación en material suelto
- Excavación en roca fracturada (suelta)
- Excavación en roca fija
- Conformación de terraplenes
- Perfilado y compactado en zonas de corte
- Conformación y acomodo de DME

BASES Y SUB BASES
- Estabilización De Subrasante

PAVIMENTO ASFALTICO
- Slurry

OBRAS DE ARTE Y DRENAJE
- Muros de Concreto Ciclópeo
- Badenes
- Alcantarillas Marco de Concreto
- Alcantarillas de tubería metálica corrugada.
- Cunetas (triangulares)

TRANSPORTE DE MATERIAL
SEÑALIZACION Y SEGURIDAD VIAL
PROTECCION AMBIENTAL (Readecuación Ambiental de canteras).

Se expide el presente documento, de acuerdo a ley, para los fines que el interesado crea conveniente.

Cajamarca, 08 de septiembre de 2023.

CONSORCIO VIAL LLANOS

Ing. Luis Edilberto Llanos Calua
REPRESENTANTE COMUN

Jr. Huayna Capac N° 12-13C - Los Baños del Inca - Cajamarca Email: Luis.llanos@lualco.com.pe Telefax 076 - 638945

Responsable de SSOMA

RESUMEN DE EXPERIENCIA DEL PERSONAL CLAVE

Cargo Propuesto:	**Responsable SSOMA**
Nombre y Apellidos:	Boris Alberto Terrazas Martinez
Carrera Profesional:	Ingeniería Industrial - CIP N° 74761
Experiencia General:	5.35 años
Experiencia Similar:	5.35 años

EXPERIENCIA SIMILAR

N°	Descripción	Cargo	Período		Tiempo (años)
			Inicio	Fin	
1	Construcción de la Segunda Calzada de la Red Vial N° 4, tramo Pativilca – Desvío Salaverry. Km. 206+700 – Km. 557+200 **Actividades**: Movimiento de Tierras	Jefe de Seguridad y Salud en el Trabajo	10/05/10	31/10/10	0.47
2	Rehabilitación y Mejoramiento de la Carretera Dv. Negromayo – Occoruro – Pallpata – Dv. Yauri **Actividades**: Movimiento de Tierras	Especialista de Seguridad en Obra y Salud Ocupacional	01/10/15	31/01/18	2.33
3	Mejoramiento y Construcción del Tramo Vial Nuevo Mocupe – Zaña – Cayalti – Oyotún **Actividades**: Movimiento de Tierras	Jefe de SSOMA	01/01/11	29/02/12	1.16
4	Construcción y Mejoramiento de la carretera Chamaya - Jaén - San Ignacio - Rio Canchis, Tramo San Ignacio - Puente Integración **Actividades**: Movimiento de Tierras	Jefe de SSOMA	01/05/12	30/04/13	0.99
5	Construcción de la Carretera El Arenal - Punto Bombón **Actividades**: Movimiento de Tierras	Jefe de Área SSOMA	01/05/15	18/09/15	0.38
				Experiencia Total Similar	**5.35**

MBA. Ing°. BORIS ALBERTO TERRAZAS MARTÍNEZ

Ingeniero Industrial - CIP. 74761

Jr. Coronel Inclán 177 Torre A Dpto. 602 – San Miguel – Lima
Centro Poblado La Aviación Mz. Q S/N Calyalti - Chiclayo
DNI:23944600
Lugar de Nacimiento: Santiago, Cusco, Perú
Teléf. 01-6480134 Cel. 984497472
E-Mail: bterrazasmartinez@gmail.com; bterrazasmartinez@hotmail.com

1. PERFIL PROFESIONAL.

MBA Ingeniero Industrial CIP Nº 74761, Diplomado en Sistema de Gestión de Seguridad y Salud en el Trabajo. Experto Titulado en Sistema Integrados de Gestión SIG, con experiencia en Implementación de Sistemas de Seguridad y Salud en Construcción de Carreteras de las normas internacionales OHSAS 18001 (Seguridad y Salud Ocupacional), ISO 14001 (Gestión Ambiental), e ISO 19001 (Gestión de Calidad), en resumen, de Sistemas Integrado de Gestión (SIG). Profesional comprometido con la Seguridad, Salud Ocupacional y con el cuidado y protección al Medio Ambiente. Especialista Ambiental en Obras de Construcción de Carreteras ante el MTC., con 15 años de experiencia en el sector, con trabajo orientado a resultados basados en una planificación y organización eficaz, excelente desempeño en trabajos con equipos multidisciplinarios en el desarrollo industrial, proyecto o minero, con resultados de índices de accidentabilidad óptimos, con fuertes valores de disciplina, integridad, liderazgo, responsabilidad, creatividad, respeto, habilidades comunicativas y de relacionamiento, con pensamiento analítico, muy proactivo y con capacidad de iniciativa para la solución de problemas que se presenten, lealtad con todos los integrantes de la organización.

2. ESPECIALIZACIÓN.

Diplomado en Seguridad y Salud en el Trabajo
CIP CD Lima – SSMA - Universidad Nacional Daniel Alcides Carrión UNDAC
Fecha: Marzo del 2,012 a Octubre del 2,012, (120 horas académicas).

Diplomado en Sistemas de Gestión de Seguridad y Salud en el Trabajo
Cámara Peruana de Industrias
Fecha: Febrero del 2,018 a Abril del 2,018, (260 horas académicas).

Experto en Sistemas Integrados de Gestión
Escuela: European Open Bussiness School (EOBS) - España
Fecha: 13 de Marzo del 2,017 – 12 de Junio del 2,017 (200 horas académicas).

Técnico de Seguridad Industrial
Instituto Técnico Superior TECSUP - Lima
Fecha: Julio del 2,007 – Setiembre del 2,007

3. GESTOR.

Auditor Interno Norma ISO 45001:2018 (S.G. Seguridad y Salud en el Trabajo)
"TÜV RHEINLAND Perú SAC", Certificado N° TRPERUACA00179/2018.
Fecha: 19, 20 y 21 de Septiembre del 2018 - 24 horas académicas.

Auditor Interno Normas ISO 9001:2015 (S.G. Calidad) e ISO 14001:2015 (S.G. Ambiental)
"TÜV RHEINLAND Perú SAC".
Fecha: 2, 3 y 4 de Mayo del 2018 - 24 horas académicas.

Auditor Interno Norma ISO 9001:2008 (S.G. Calidad)
"CESMEC – Bureau Veritas", Certificado N° HSE-PER-13-344-31.
Fecha: 16 y 17 de Diciembre del 2014 - 16 horas académicas.

Auditor Interno Normas ISO 14001:2004 – OHSAS 18001:2007 (S.G. Ambiental y S.G. SST)
Certificación "CESMEC – Bureau Veritas", Certificado N° CTD 0110-2012
Fecha: 07 y 08 de Febrero del 2012 - 16 horas académicas.

4. EDUCACIÓN SUPERIOR.

UNIVERSIDAD REY JUAN CARLOS DE ESPAÑA
Master en Alta Dirección Empresarial; Título Reconocido en SUNEDU, Resolución N° 0483-2018-SUNEDU-02-15-02
Octubre del 2,015 a octubre de 2,016

UNIVERSIDAD EUROPEA DEL ATLANTICO DE ESPAÑA
Master en Prevención de Riesgos Laborales; estudiante
Agosto del 2,022 a la fecha.

UNIVERSIDAD PARTICULAR ANDINA DEL CUSCO
Facultad: Ingeniería Industrial (Tercio Superior de Promoción)
Setiembre del 1,989 a Junio de 1,996

COLEGIO DE INGENIEROS DEL PERÚ
Colegio de Ingenieros del Perú CIP - Consejo Departamental de Cusco
Capítulo: Industrial y de Sistemas - CIP N° 74761
Fecha de Colegiación: 14 de Agosto del 2003

UNIVERSIDAD NACIONAL SAN ANTONIO ABAD DEL CUSCO
Inglés Nivel Básico Avanzado de Enero del 1,997 a Octubre de 1,997

CEOGNE B Y C DE COMPUTACION E INFORMATICA
Operador de Sistemas de Computación (felicitación al mérito por Segunda mejor calificación)
Fecha: de Julio de 1,992 a Enero de 1,993

5. EXPERIENCIA LABORAL.

OBJETIVO COMO JEFE DE SSOMA

Asesorar con eficiencia a la Gerencia de Proyecto en la Implementación y Administración del Sistema de Gestión de Seguridad, Salud Ocupacional y Medio Ambiente, durante todo el proceso de realización de cualquier Proyecto que le designe la organización.

FUNCIONES DEL PUESTO QUE DESARROLLÉ:

1. Participar en la elaboración e implementación del Plan de Seguridad, Salud Ocupacional y Medio Ambiente de la obra basado en el SGI SSOMA.
2. Coordinar con todas las áreas las acciones necesarias para el cumplimiento de los objetivos anuales empresariales en Seguridad, Salud Ocupacional y Medio Ambiente.
3. Implementar y administrar los procedimientos e instructivos del Sistema Integrado (normas OHSAS 18001 e ISO 14001).
4. Coordinar con las áreas respectivas las actividades de alto riesgo que se realicen durante la ejecución de la obra.
5. Asesorar y participar en el Comité de Seguridad, Salud Ocupacional y Medio Ambiente de obra.
6. Elaborar y supervisar la buena ejecución de los protocolos correspondientes a la obra relacionados a prevención de riesgos y cuidado ambiental.
7. Coordinar la adquisición y entrega de los equipos de protección personal – EPP – para el personal de la empresa y terceros.
8. Asegurar y supervisar la capacitación adecuada y la difusión a los trabajadores de los lineamientos de seguridad, la salud ocupacional y del medio ambiente de la obra.
9. Asegurar que se efectúen charlas de inducción al personal propio y de terceros sobre seguridad, salud ocupacional y el medio ambiente
10. Coordinar y organizar la realización de los simulacros en la obra.
11. Entrenar a las brigadas de primeros auxilios, lucha contra incendios, búsqueda y rescate, salvamento y control ambiental.
12. Coordinar el apoyo de los miembros de la PNP, Fiscalía, Bomberos Voluntarios, Hospitales y postas médicas, en el marco de su competencia.

13. Gestionar permanentemente los riesgos potenciales de Seguridad, Salud Ocupacional y Medio Ambiente en la obra y sus frentes de trabajo.
14. Administrar los registros e indicadores sobre actos sub estándar, accidentes, incidentes, entre otros que se realicen en obra así como la documentación correspondiente, de acuerdo a la normatividad.
15. Informar al jefe jerárquico y funcional sobre los incidentes, así como efectuar las recomendaciones que correspondan.
16. Coordinar el cumplimiento del dictado de charlas de Seguridad, Salud Ocupacional y Medio Ambiente.
17. Hacer cumplir lo dispuesto por el Reglamento Interno de Seguridad y Salud en el trabajo.
18. Administrar y efectivizar la realización de inspecciones, auditorías, entre otros, para asegurar el mejor cumplimiento de la normatividad dentro de la obra.
19. Coordinar las actividades y proyectos que se originen por los impactos ambientales de la ejecución de la obra.
20. Ejecutar el programa de manejo ambiental adecuado, entre otros, por el funcionamiento del campamento y de la ejecución de la obra.
21. Definir los protocolos para minimizar o corregir el impacto ambiental negativo por la ejecución, cierre de obra, entre otros.
22. Programar la ejecución de actividades para conservar y mejorar la salud ocupacional del personal.

FUNCIONES DEL PUESTO CON PERSONAL A MI CARGO (LIDERAZGO)

1. Implementación del SIG SSOMA en la organización, cumpliendo la normativa en el marco de SST.
2. Elaborar el plan operativo y presupuesto del área a su cargo y prever su ejecución, control y evaluación.
3. Supervisar, motivar, capacitar al personal a su cargo.
4. Planificar acciones relacionadas con la capacitación y evaluación de desempeño del personal a su cargo.
5. Realizar las acciones de control interno preventivo y recurrente en las funciones y responsabilidades a su cargo.
6. Elaborar informes de gestión e informes específicos en forma certera, oportuna y validada.
7. Cumplir las normas y/o políticas relacionadas al archivo de información del área a su cargo.
8. Controlar el servicio de terceros competentes a su cargo.

EMPRESAS EN LA QUE LABORÉ:

AYESA PERÚ SAC
Puesto: **Especialista de Seguridad – Jefe de SSOMA ante cliente**
Obra: "Vía de Evitamiento de Chimbote – AUNOR – Autopista Red Vial 4"
Principales Actividades:
- ✓Asesoría técnica como Especialista en Seguridad y Salud en el Trabajo.
- ✓Revisión de la documentación de Gestión en SST
- ✓Elaboración de cartas a la contratista y a la supervisión en coordinación con la Concesionaria AUNOR

Fecha: del 02 de mayo del 2,023 a la fecha.

ODEBRECHT PERU OPERACIONES Y SERVICIOS S.A.C. (OPOS)
Puesto: **Coordinador de Seguridad**
Obra: "IIRSA SUR, CARRETERA INTEROCEANICA SUR TRAMOS 2 Y 3"
Principales Actividades:
- ✓Orientar todas las actividades y servicios para brindar a los usuarios condiciones de circulación adecuada y segura, alcanzando altos estándares de calidad y seguridad Vial que permitan posicionarnos como una de las mejores vías de circulación de América Latina.
- ✓Mantenimiento, reparaciones y operaciones de Peaje y Pesaje en la Carretera Interoceánica Sur Tramos 2 y 3.

Fecha: del 02 de mayo del 2,022 al 30 de abril del 2023.

CONSORCIO PUENTES DE LORETO (Mota Engil Perú, COSAPI, INCOT)
Puesto: **Especialista de Seguridad en Obra** (contractualmente) – **Jefe de SSOMA** (para Consorcio CPL)
Obra: "Construcción del Tramo I: Bellavista – Santo Tomás (Puente Nanay y Viaductos de Accesos)"
Principales Actividades:
- ✓Movimiento de Tierras: Muros de suelo reforzado al iniciar y terminar los viaductos, colocación de geotextiles; Excavaciones y rellenos de estructuras, Conformación de Plataformas y accesos, Eliminación de Material Excedente en DMEs.
- ✓Construcción del Puente y Viaductos: Excavaciones de Zapatas, Pilotajes, construcción de Torres, Construcción de pilares Fabricación de estructuras metálicas (Soldeo), Montaje de Estructuras Metálicas, Vaciado de Losas de Concreto, Carpeta de Rodadura, Asfaltado, Seguridad y Señalización Vial.

Fecha: del 20 de noviembre del 2,019 a 31 de mayo 2020 (suspensión de obra por Pandemia COVID19 2 meses))
Del 01 de agosto del 2020 al 31 de diciembre del 2021'.
Inversión: S/. 649'770,457.33

CONSORCIO PUENTES PARA EL PERÚ

Puesto: **Especialista Ambiental** (contractualmente) – Jefe de SSOMA (para el proyecto)

Obra: "Construcción de Puentes por Reemplazo En La Zona Centro – Sur del País" Obra 6 Puente Freyre.

Principales Actividades:

- ✓Movimiento de Tierras: Colocación de geotextiles; Excavaciones y rellenos de estructuras, Conformación de Plataformas y accesos, Eliminación de Material Excedente en DMEs.
- ✓Construcción del Puente y Accesos: Excavaciones de Zapatas, Pilotajes, cimentación sobre Caisson, construcción de Pilares, Fabricación de estructuras metálicas (Soldeo), Montaje de Estructuras Metálicas, Vaciado de Losas de Concreto, Carpeta de Rodadura, Asfaltado, Asfalto en caliente, Seguridad y Señalización Vial.

Fecha: del 08 de julio del 2,019 a 18 de noviembre del 2,019.

Inversión: S/. 21´972,823.40

CONSORCIO VIAL ANCASH (COMSA SUCURSAL DEL PERÚ – VITRUBIO) .

Puesto: **Ingeniero de Seguridad en Obra**: (Asesoría mientras dure el cambio de especialista)

Obra: "Servicio de Conservación para la Recuperación y/o Reposición de la Infraestructura Vial: Paquete 5 Tramo: EMP. PE - 1N (DV. Moro)- DV. Nepeña-San Jacinto - Moro- Hornillo- Pamparomas- DV. Huata - Pueblo Libre- EMP. PE- 3N (Caraz) L = 145 Km".

Principales Actividades:

- ✓Elaboración de Expediente Técnico para la Conservación Vial Rutinaria y Periódica
- ✓Conservación Vial Rutinaria y Periódica.

Fecha: del 14 de mayo del 2,019 a 28 de junio del 2,019.

(Recibo por Honorarios, no se otorgó certificado de trabajo)

Inversión: S/. 40'601,820.99

SACYR Construcción Perú S.A.C.

Puesto: **Ingeniero de Seguridad en Obra**:

Obra: "Mejoramiento del Sistema de Pistas y Cerco Perimétrico del Aeropuerto de Chiclayo".

Principales Actividades:

- ✓Rehabilitación del sistema de pistas del Aeropuerto de Chiclayo: Movimiento de Tierras; Excavaciones y rellenos; Conformación de Plataformas y accesos, Eliminación de Material Excedente en DMEs.
- ✓Construcción del cerco perimétrico: Excavaciones, Asfalto en caliente, Seguridad y Señalización Vial.
- ✓Coordinación de Seguridad Operacional con ADP concesionario del aeropuerto.

Fecha: del 03 de enero del 2,019 a 15 de abril del 2,019.

Inversión: US$. 400´000,000.00 a la fecha

E. REYNA C. S.A.C.

Puesto: **Ingeniero de Seguridad en Obra**:

Obra: "Mejoramiento de la Carretera Departamental AY-102 Tambo-San Miguel, Tramo: Km 00+000 – Km 13+248, en los distritos de San Miguel y Tambo, provincia de La Mar, región Ayacucho". (13.8 Km).

Principales Actividades:

- ✓Movimiento de Tierras; Excavaciones y rellenos; Conformación de Plataformas y accesos, Traslado de Materiales de Canteras, Eliminación de Material Excedente en DMEs.
- ✓Mejoramiento de Vías, Enrocados para mejoramiento, Enrocado para defensas rivereñas, colocación de Geotextiles en Gaviones y Muros Terramesh, Excavaciones, Asfalto en caliente, Seguridad y Señalización Vial.

Fecha: del 08 de octubre del 2,018 al 31 de Diciembre del 2.018.

Inversión: S/. 50'879,500.00

OBRAS DE INGENIERÍA S.A.

Puesto: **Jefe Sénior I de SSOMA**:

Obra: "Servicio de Gestión, Mejoramiento y Conservación Vial por Niveles de Servicio del Corredor Vial Emp. PE – 1 N- Pamplona – San Jose – Cajatambo – Emp. PE – 18.". (205 Km).

Principales Actividades:

- ✓Elaboración de Expediente Técnico para la Conservación Vial Rutinaria y Periódica
- ✓Conservación Vial Rutinaria y Periódica.

Fecha: del 01 de febrero del 2,018 a 09 de setiembre del 2,018

Inversión: S/. 142'488,707.44

CONSORCIO NEGROMAYO (OBRAS DE INGENIERÍA S.A.)

Puesto: **Especialista SSO contractual MTC- Jefe Sénior I de SSOMA**:

Obra: "Rehabilitación y mejoramiento de la carretera Dv. Negromayo – Ocoruro – Pallpata – Dv. Yauri". (73.9 Km).

Principales Actividades:

- ✓Movimiento de Tierras; Excavaciones y rellenos; Conformación de Plataformas y accesos, Voladuras, Traslado de Materiales de Canteras, Eliminación de Material Excedente en DMEs.
- ✓Mejoramiento de Vías, Enrocados para mejoramiento, Enrocado para defensas rivereñas, colocación de Geotextiles en Gaviones y Muros Terramesh, Excavaciones, Construcción de Alcantarillas, Pontones y Puentes; Asfalto en caliente, Seguridad y Señalización Vial.

Fecha: del 01 de octubre del 2,015 al 31 de enero del 2018
Inversión: S/. 259'607,468.37

CONSORCIO VIAL EL ARENAL – PUNTA DE BOMBÓN (OBRAS DE INGENIERÍA S.A.)
Puesto: **Jefe Sénior I de SSTMA**:
Obra: "Construcción y Mejoramiento de la Carretera Camaná – Dv. Quilca – Matarani - Ilo – Tacna Sub-Tramo 1: Matarani - El Arenal Sub-Tramo 2: El Arenal – Punta de Bombón". (45.199 Km).
Principales Actividades:
- ✓Movimiento de Tierras; Excavaciones y rellenos; Conformación de Plataformas y accesos, Voladuras, Traslado de Materiales de Canteras, Eliminación de Material Excedente en DMEs.
- ✓Mejoramiento de Vías, Enrocados para mejoramiento, Enrocado para defensas rivereñas, colocación de Geotextiles en Gaviones y Muros Terramesh, Excavaciones, Construcción de Alcantarillas, Pontones y Puentes; Asfalto en caliente, Seguridad y Señalización Vial.

Fecha: del 01 de mayo del 2,015 a 18 de setiembre del 2,015
Inversión: S/. 450'849,247.39.

OBRAS DE INGENIERÍA S.A.
Puesto: Coordinador Corporativo de Seguridad y Salud ocupacional y Medio Ambiente SSOMA:
Especialista Ambiental para los Consorcios de OBRAINSA en licitaciones
Especialista en Seguridad y Salud Ocupacional de OBRAINSA en licitaciones
Fecha: del 01 de mayo del 2,013 a 01 de mayo del 2,015

CONSORCIO INTEGRACIÓN - OBRAS DE INGENIERÍA S.A.
Puesto: **Jefe de SSOMA – Especialista Ambiental Contractual del Consorcio Integración**:
Principales Actividades:
- ✓Movimiento de Tierras; Excavaciones y rellenos; Conformación de Plataformas y accesos, Voladuras, Traslado de Materiales de Canteras, Eliminación de Material Excedente en DMEs.
- ✓Mejoramiento de Vías, Enrocados para mejoramiento, Enrocado para defensas rivereñas, colocación de Geotextiles en Gaviones y Muros Terramesh, Excavaciones, Construcción de Alcantarillas, Pontones y Puentes; Asfalto en caliente, Seguridad y Señalización Vial.

Obra: "Mejoramiento y Rehabilitación de la Carretera Jaén - San Ignacio - Rio Canchis"; Tramo: "San Ignacio - Puente Integración" (48 Km)
Fecha: del 01 de mayo del 2,012 a 30 de abril del 2,013
Inversión: S/. 217'108,520.20.

OBRAS DE INGENIERÍA S.A.
Puesto: **Jefe de SSOMA – Especialista Ambiental del Consorcio Servicios Viales Ancash**
Obra: "Conservación Vial por Niveles de Servicio carretera Cátac – Túnel Kahuish" (35 Km)
Principales Actividades:
- ✓Elaboración de Expediente Técnico para la Conservación Vial Rutinaria y Periódica
- ✓Conservación Vial Rutinaria y Periódica.

Fecha: del 01 de marzo del 2,012 a 30 de abril del 2,012
Inversión: S/. 37'836,936.54.

CONCESIÓN VALLE DEL ZAÑA S.A. - OBRAS DE INGENIERÍA S.A.
Puesto: **Jefe de SSOMA – Especialista Ambiental**
Obra: "Rehabilitación y Mejoramiento de la Carretera Tramo Vial: Nuevo Mocupe – Cayaltí – Oyotún" (47 Km)
Principales Actividades:
- ✓Movimiento de Tierras; Excavaciones y rellenos; Conformación de Plataformas y accesos, Voladuras, Traslado de Materiales de Canteras, Eliminación de Material Excedente en DMEs.
- ✓Mejoramiento de Vías, Enrocados para mejoramiento, Enrocado para defensas rivereñas, colocación de Geotextiles en Gaviones y Muros Terramesh, Excavaciones, Construcción de Alcantarillas, Pontones y Puentes; Asfalto en caliente, Seguridad y Señalización Vial.

Fecha: del 01 de enero del 2,011 a 29 de febrero del 2,012
Inversión: US$. 17'385,541.43.

CONSTRUCTORA TP SAC del GRUPO OBRASCÓN HUARTE LAIN S.A. (OHL)
Puesto: **Jefe de SST (Gerente Encargado de la Sucursal de OHL en el Perú)**
Obra: "Segunda Calzada Red Vial Nº 4 Tramo Pativilca – Desvío Salaverry Km 206+700 – Km 557+200"
Principales Actividades:
- ✓Movimiento de Tierras; Excavaciones y rellenos; Conformación de Plataformas y accesos, Voladuras, Traslado de Materiales de Canteras, Eliminación de Material Excedente en DMEs.
- ✓Mejoramiento de Vías, Enrocados para mejoramiento, Enrocado para defensas rivereñas, colocación de Geotextiles en Gaviones y Muros Terramesh, Excavaciones, Construcción de Alcantarillas, Pontones y Puentes; Asfalto en caliente,

Seguridad y Señalización Vial.

Logro: Conseguir la Certificación OHSAS 18001:2007, del cual estuve a cargo de su elaboración e implementación en todas las obras de la sucursal, siendo designado representante de la Alta Dirección para este fin, entidad certificadora AENOR PERU

Fecha: del 01 de mayo del 2,010 a 31 de octubre del 2,010

Inversión: US$. 286'165,960.82.

GRAÑA Y MONTERO S.A. (GyM S.A.)

Puesto: Ingeniero Prevencionista – SSOMA (Prevención de Riesgos y Gestión Ambiental)

Obra: "Carretera Interoceánica Sur Perú – Brasil Tramo I" (750 Km)

Principales Actividades:

- ✓Movimiento de Tierras; Excavaciones y rellenos; Conformación de Plataformas y accesos, Voladuras, Traslado de Materiales de Canteras, Eliminación de Material Excedente en DMEs.
- ✓Mejoramiento de Vías, Enrocados para mejoramiento, Enrocado para defensas rivereñas, colocación de Geotextiles en Gaviones y Muros Terramesh, Excavaciones, Construcción de Alcantarillas, Pontones y Puentes; Asfalto en caliente, Seguridad y Señalización Vial.

Fecha: del 07 de noviembre del 2,008 al 07 de mayo del 2,010

Inversión: USD$. 763'00,000.00

CAFETALERA AMAZONICA SAC (CAMSA)

CAMSA es una empresa creada en Perú por el Grupo Internacional ECOM, de un conjunto de empresas dedicadas al comercio internacional de productos agrícolas, CAMSA se dedica a la Compra y exportación de Café Pergamino, tiene como clientes a las principales empresas transformadoras de esta Materia Prima, con Plantas Industriales en La Merced, Quillabamba, y Acopiadoras en Pichanaki, Tingo María, Chanchamayo, Villa Rica.

Puesto: Administrador de Planta en Quillabamba

Fecha: del 14 de abril del 2,008 al 10 de noviembre del 2,008

Principales Logros y Funciones:

- ✓ A cargo de la Planificación, Organización, Control y Dirección de la Planta de Secado de Café Pergamino, a cargo también de la Compra de Café Pergamino a Proveedores en pequeña y Gran escala, teniendo la responsabilidad encargada de la Gerencia, contando con poderes Financieros y Administrativos de la Empresa; se encargó también la Construcción de una nueva Planta de 3,300 m2, cumpliendo con los objetivos y metas trazados, reestructurando administrativamente la Planta Sucursal, superando ampliamente el objetivo de Compra de Café Pergamino, pues el año anterior se compró solamente 1'500,000 Kilos Netos, comprando en nuestra gestión 3'500,000 Kilos Netos.

CONIRSA - IIRSA SUR

Puesto: Ingeniero Seguridad y Salud para el Trabajo

Obra / Proyecto : Corredor Vial Interoceánico Sur Perú - Brasil Tramo 2

Principales Actividades:

- ✓Movimiento de Tierras; Excavaciones y rellenos; Conformación de Plataformas y accesos, Voladuras, Traslado de Materiales de Canteras, Eliminación de Material Excedente en DMEs.
- ✓Mejoramiento de Vías, Enrocados para mejoramiento, Enrocado para defensas rivereñas, colocación de Geotextiles en Gaviones y Muros Terramesh, Excavaciones, Construcción de Alcantarillas, Pontones y Puentes; Asfalto en caliente, Seguridad y Señalización Vial.

Ubicación: Urcos (Cusco) – Puente Inambari (Madre de Dios)

Fecha: del 16 de agosto del 2,006 al 31 de marzo del 2,008

Inversión: USD$. 300'00,000.00

FRENO S.A. (*Frenosa*)

Empresa dedicada a la fabricación de partes de fricción y a su comercialización nacional e internacional, cuenta con una Planta de más 30 hectáreas en Urb. Bocanegra del callao, tiene también un Taller especializado de mecánica de Frenos y Embragues, siendo sus principales productos Fajas, Bloques, Forros de Embrague, Líquidos de Freno, Refrigerantes y Anticongelantes, grasas, Pastillas de freno.

Puesto: Representante de Ventas Zona Sierra Sur (Cusco, Apurímac, Puno y Madre de Dios)

Fecha: del 01 de febrero de 1,999 al 30 de marzo del 2,006

Principales Logros y Funciones:

- ✓ La función principal fue de Representante de Ventas, Cobranzas, Marketing y Asistencia Técnica, administrando el territorio Sur Sierra, comprendidos los departamentos de Cusco Apurímac, Madre de Dios y Puno. Planificando los Ruteos de Visitas a clientes, Reportes de Visitas y Cobranzas de clientes (manejo de Letras, cheques y operaciones bancarias); Campañas publicitarias y de promoción por líneas de productos; asesoramiento técnico en sistemas de Frenos y Embragues así como el desarrollo de información de nuevos productos para su

fabricación según el parque automotriz en las principales ciudades de los departamentos a cargo de la zona. Trabajo bajo objetivos y con mucha presión

IMPRENTA PANTIGOZO S.C.R.L. "IPSA".
Empresa dedicada a los servicios de impresión de documentos varios a empresas particulares y del estado, siendo una de las mejores empresas de la ciudad en este rubro.

Puesto: Jefe de Ventas
Fecha: del 01 de agosto de 1,998 al 01 de diciembre del 1,998
Principales Logros y Funciones :

- ✓ Elaboración de los Programas de Ventas, Estrategias de Comercialización, Canales de Comercialización, Políticas de Ventas, Programas de Cobranzas y Créditos de la empresa

OFICINA NACIONAL DE PROCESOS ELECTORALES – ONPE.
Institución del Estado encargada de los Procesos Electorales desarrollados en el país-

Puesto: Coordinador Electoral
Fecha: del 25 de Setiembre de 1,998 al 12 de octubre del 1,998 (2 semanas de Licencia en IPSA)
Principales Logros y Funciones:

- ✓ Participación en las Elecciones Municipales de 1,998 en la Oficina Descentralizada de Procesos Electorales ODPE Cusco, siendo responsable del proceso electoral en el Colegio "Isaiah Bowman", ubicado en el Distrito de Cusco, coordinando con el Comandante de la PNP, responsable Distrital y con los miembros de la PNP designados a este Colegio.

DIRECCIÓN REGIONAL DE SALUD CUSCO (MINSA) - MARASAL S.A.
Ministerio de Salud, a través de un convenio interinstitucional con la empresa campesina MARASAL, para cumplir con el Programa de Atención por Deficiencia en Micronutrientes del MINSA, y aplicar en la Empresa MARASAL, mediante el control y aplicación correcta de Yodato de Potasio (Yodo)

Puesto: Consultor - Asesor para el Desarrollo y Gestión Industrial
Fecha: del 01 de Enero de 1,998 al 31 de Julio del 1,998
Principales Logros y Funciones:

- ✓ Realicé esta labor en las diferentes áreas de esta empresa Sal de Maras y Pichingoto S.A. "MARASAL" tales como: áreas de Producción, Marketing, Logística, Administrativa, Contabilidad y Seguridad e Higiene Industrial; Elaborando Programas de Producción, Diagramas de Proceso de Flujo, Programas de Mantenimiento de Maquinaria y Equipo, Reglamentos de Seguridad e Higiene Industrial en Planta, Manual de Organización y Funciones para la empresa, Elaboración de Programas de Abastecimiento de Materia Prima y Suministros, Control de Almacenes, Elaboración del Plan Estratégico de Ventas y Mercadeo de la empresa, logrando recuperar el mercado de sal yodada de Maras en las Provincias de La Convención, Urubamba, Anta y Calca, y hasta antes de mi retiro de la empresa se estaba ganando el mercado del resto de las Provincias del Departamento del Cusco. Así mismo, logré que la empresa obtuviera la Buena Pro en dos Licitaciones Públicas Convocadas por el Programa Nacional de Asistencia Alimentaria PRONAA

EMPRESA SAL DE MARAS Y PICHINGOTO S.A. "MARASAL"
Empresa Campesina, creada por la comunidad de Maras y Pichingoto de la Provincia de Urubamba en Cusco, asesorada por el Ministerio de Industria a través de sus tesistas Bach. Ing. Boris Terrazas Martínez y Bach. Ing. Henry Callañaupa Mesco; recibiendo también el apoyo del MINSA y UNICEF

Puesto: Jefe de Producción
Fecha: del 01 de Julio de 1,996 al 31 de Diciembre del 1,997
Principales Logros y Funciones:

- ✓ participando en el proceso productivo de Sal Yodada para Cocina, para uso industrial y para consumo animal; elaborando Programas de Producción y Diagramas de Proceso de Flujo, Hojas de Ruta, Diagramas Hombre - Máquina, Estudio de Tiempos y Movimientos, elaborando Programas de Mantenimiento, Predictivo y Preventivo de máquinas, y realizando un análisis de Costos de la empresa

COOP. DE AHORRO Y CRÉDITO DE LOS TRABAJADORES DEL SECTOR AGRARIO LTDA Nº 528 "CACTSA"
Como su nombre indica, su actividad principal es el de una caja de ahorros y préstamos a sus asociados los cuales son trabajadores activos, cesantes y jubilados del Ministerio de Agricultura.

Puesto: Especialista en Sistemas de Computación
Fecha: del 01 de Mayo de 1,996 al 31 de Julio del 1,997 (En horarios tarde y noche de 17:00 horas. A 21:00 horas.)
Principales Logros y Funciones:

- ✓ Asesoramiento en el mantenimiento del sistema de cómputo de la empresa.
- ✓ Dictado cursos de Computación en los Programas Entorno Windows 95, Office Profesional 97 (Word, Excel, Access, Power Point), Fox Pro para Windows, Graficadores como Corel Draw, Instant Artist, Page Maker, Micrograf Publisher y otros.

FÁBRICA DE CHOCOLATES "EL INCA".
Empresa industrial dedicada a la fabricación de Chocolates y sus derivados en la ciudad del Cusco, con insumos de la mas primera calidad como es el Cacao de la Ciudad de Quillabamba.

Puesto: Practicante en las áreas de Producción y Mantenimiento de Maquinarias
Fecha: del 02 de Enero de 1,996 al 03 de Abril del 1,996
Principales Logros y Funciones:
- ✓ Participando en el proceso productivo de Chocolates en pasta y en barra, en la elaboración de Café Molido y otros derivados, elaborando Programas de Producción y Diagramas de Proceso de Flujo, Hojas de Ruta, Diagramas Hombre - Máquina, Estudio de Tiempos y Movimientos, elaborando Programas de Mantenimiento, Predictivo, Preventivo y Correctivo de la empresa.

OFICINA NACIONAL DE PROCESOS ELECTORALES - ONPE
Institución del Estado encargada de los Procesos Electorales desarrollados en el país-

Puesto: Auxiliar de Logística
Fecha: del 25 de Setiembre de 1,995 al 13 de Noviembre del 1,995
Principales Logros y Funciones:
- ✓ Participación en las Elecciones Municipales de 1,995, en la Oficina Descentralizada de Procesos Electorales ODPE Cusco, elaborando programas de Recepción y envío de material electoral a las diferentes provincias que encontraban dentro de la Región Inca

INTERNATIONAL BUSINESS MACHINE IBM (CENTRO DE CÓMPUTO) – ONPE.
Empresa dedicada al procesamiento de datos de los Procesos Electorales encargada a la ONPE

Puesto: Responsable de Control Documentario
Fecha: del 13 al 21 de Noviembre de 1,995
Principales Logros y Funciones:
- ✓ A mi cargo estuvo la oportuna llegada de las Actas Electorales al Centro de Computo por parte de la Oficina Nacional de Procesos Electorales ONPE y el Jurado Nacional de Elecciones JNE, cumpliendo eficiente y efectivamente dicho cargo, lo cual permitió que la Provincia del Cusco sea la primera a nivel nacional en emitir los resultados oficiales el día siguiente de la elecciones municipales a las 6:00 a.m.

REPUESTOS TERRAZAS E.I.R.L. "REPAUTER".
Empresa familiar de mi padre, dedicada a la comercialización de Autopartes para vehículos livianos, pesados y maquinaria de todas las marcas.
Puesto: Administrador
Fecha: desde el año 1,986 hasta el año 1,996
Principales Logros y Funciones :
- ✓ Encargado de la administración de la empresa dedicada a la comercialización de partes de reparación para toda marca de vehículos, organizando la logística, marketing, políticas de ventas y demás planes administrativos de dicha empresa.

6. CAPACITACIÓN: CURSOS DE CALIFICACIÓN PROFESIONAL.

- ➢ **MOTA ENGIL PERÚ S.A.**– "Política RRHH / Modelo de Carreras"
  Fecha: 02 de Noviembre del 2,021; **Duración: 0.5** horas

- ➢ **EFC Proveedores Industriales / MOTA ENGIL PERÚ S.A.** – "Uso y mantenimiento de Amoladoras BOSCH"
  Fecha: 20 de Agosto del 2,021; **Duración: 01** horas

- ➢ **3M SAFETY TRAINING / MOTA ENGIL PERÚ S.A.** – "Persona Competente para Trabajos en Altura"
  Fecha: 30 de Agosto al 31 de Agosto del 2,021; **Duración: 16** horas

- ➢ **MOTA ENGIL PERÚ S.A.**– "Compliance / Blanqueo de Capitales"

Fecha: 14 de Mayo del 2,021; **Duración: 0.5** horas

- **MOTA ENGIL PERÚ S.A.**– "Política RRHH / Modelo de Carreras"
  Fecha: 21 de Abril del 2,021; **Duración: 0.5** horas

- **EAGLE CONSULTING S.A.C.** – "Seguridad con Herramientas de Poder"
  Fecha: 10 de Diciembre del 2,020; **Duración: 02** horas

- **SUPPORT BRIGADES CONSULTORES**– Prevención del COVID-19 en el lugar de trabajo
  Fecha: 20 de Abril del 2,020; **Duración: 02** horas

- **TÜV RHEINLAND PERÚ SAC**– Interpretación de las Normas ISO 45001:2018 y Formación de Auditor Interno ISO 45001:2018
  Fecha: del 19 de Setiembre al 21 de Setiembre del 2,018; **Duración: 24** horas

- **TÜV RHEINLAND PERÚ SAC** – Interpretación de las Normas ISO 9001:2015 e ISO 14001:2015 y Formación de Auditor Interno ISO 9001:2015 e ISO 14001:2015
  Fecha: del 02 de mayo al 04 de mayo del 2,018; **Duración: 24** horas

- **VERTISUB GROUP – CERM -RIMAC** – Curso "Trabajos en Alturas Nivel Avanzado"
  Fecha: del 11 al 15 de diciembre del 2,017; **Duración: 40** horas (**7** Teóricas y **33** prácticas)

- **INVEO PERÚ -** Curso: "Formación de Formadores"
  Fecha: 20 de Setiembre del 2,017 – **Duración: 8** horas

- **Universidad Europea Miguel de Cervantes UEMC -** RIMAC – Curso "Investigación de Accidentes de Trabajo"
  Fecha: 10 de Febrero del 2,017, **Duración: 03** horas

- **RIMAC SEGUROS – Gerencia de Riesgos Laborales -** Curso: "Liderazgo"
  Fecha: 03 de Marzo del 2,016. **Duración**: **8** horas

- **RIMAC SEGUROS – Gerencia de Riesgos Laborales -** Curso: "Materiales Peligrosos Nivel I"
  Fecha: 03 de Marzo del 2,016. **Duración**: **4** horas

- **RIMAC SEGUROS – Gerencia de Riesgos Laborales -** Curso: "Higiene Ocupacional"
  Fecha: 02 de Marzo del 2,016. **Duración**: **4** horas

- **OUTSOURCING GREEN S.A.C.** – Curso "Minimización del Impacto Ambiental Negativo en Construcción de Carreteras"
  Fecha: 07. 08 y 09 de Enero del 2,016; **Duración: 24** horas

- **Obras de Ingeniería S.A. OBRAINSA – OBRATEC** – Curso "Construyendo en Ciudad Proteger - IPER"
  Fecha: 05 de Setiembre del 2,015,

- **RIMAC SEGUROS – Gerencia de Riesgos Laborales -** Curso: "Ergonomía"
  Fecha: 27 de Agosto del 2,015. **Duración**: **4** horas

- **RIMAC SEGUROS – Gerencia de Riesgos Laborales -** Curso: "Materiales Peligrosos"
  Fecha: 27 de Agosto del 2,015. **Duración**: **4** horas

- **RIMAC SEGUROS – Gerencia de Riesgos Laborales -** Curso: "Liderazgo y Motivación"
  Fecha: 26 de Agosto del 2,015. Duración: 4 horas

- **INVEO PERÚ -** Curso: "Liderazgo Resonante"
  Fecha: 04 de Febrero del 2,015 – **Duración: 8** horas

- **CESMEC – BUREAU VERITAS -** Curso de Auditor Interno ISO 9001:2008.
  Fecha: 16 y 17 de Diciembre del 2,014, Certificado N° HSE-PER-13-344-31. **Duración: 16** horas académicas

- **Obras de Ingeniería S.A. OBRAINSA -** Taller de Servicio al Cliente: "Acercándonos"
  Fecha: 15 de Julio del 2,014, Instructor Dr. Luis Yoshimito Rubiños, **Duración: 04** horas lectivas

- **Obras de Ingeniería S.A. OBRAINSA -** Curso: "Gestión de Seguridad y Salud Ocupacional en la industria de la Construcción Bajo Norma OSHA Act of 1970".
  Fecha: 08, 09, 10 y 11 de Abril del 2,014. **Duración**: **32** horas lectivas

- **RIMAC SEGUROS – Unidad de Riesgos Laborales -** Curso: Investigación de Accidentes y Análisis de Causas
  Fecha: 14 de Febrero del 2,014. **Duración**: **4** horas

- **CESMEC – BUREAU VERITAS -** Curso: Introducción al Modelo ISO 9001:2008.
  Fecha: 13 de Febrero del 2,014; Certificado N° HSE-PER-13-344-19. **Duración: 8** horas académicas

- **INVEO PERÚ -** Curso: Equipos de Alto rendimiento en Seguridad.
  Fecha: 12 de Febrero del 2,014. **Duración**: **8** horas

- **Cámara Peruana de la Construcción CAPECO -** Seminario: "Actualización para Prevención de Riesgos en la Construcción"
  Fecha: 15 y 16 de Octubre del 2,013

- **INVEO PERÚ -** Curso: Empowerment y Liderazgo.
  Fecha: 26 de Julio del 2,013, **Duración: 8** horas

- **RIMAC SEGUROS – Unidad de Riesgos Laborales -** Curso: Evaluación de Riesgos en actividades de Construcción y Análisis de Trabajo Seguro
  Fecha: 24 de Julio del 2,013; **Duración**: **2** horas

- **RIMAC SEGUROS – Unidad de Riesgos Laborales -** Curso: Identificación de Peligros y Análisis de Riesgos
  Fecha: 24 de Julio del 2,013; **Duración**: **2** horas

- **RIMAC SEGUROS – Unidad de Riesgos Laborales -** Curso: Investigación de Accidentes y Análisis de Causas
  Fecha: 24 de Julio del 2,013; **Duración: 2** horas

- **INNOVA PUCP – Pontificia Universidad Católica del Perú - Centro de Consultoría y Servicios Integrados -** Curso: Prevención y Solución de Conflictos Socio Ambientales en Proyectos Viales en la jurisdicción de Comunidades Campesinas y Nativas.
  Fecha: 15 y 16 de Febrero del 2,013; **Duración: 16** horas

- **UNC - Universidad Nacional del Callao - Facultad de Ingeniería Ambiental y Recursos Naturales -** Curso: Prevención y Solución de Conflictos Socio Ambientales en Proyectos Viales en la jurisdicción de Comunidades Campesinas y Nativas.
  Fecha: 16, 17 y 18 de Enero del 2,013; **Duración: 18** horas

- **INVEO PERÚ -** Curso: Coaching y Observación Preventiva.
  Fecha: 18 de Enero del 2,013; **Duración: 8** horas

- **UNC - Universidad Nacional del Callao - Facultad de Ingeniería Ambiental y Recursos Naturales -** Curso: Minimización del Impacto Negativo en Construcción de Carreteras y/o Obras Civiles.
  Fecha: 05 y 06 de Noviembre del 2,012; **Duración: 16** horas

- **RyM FUMMYNSER SRL -** Curso: Plan de Manejo de Residuos Sólidos
  Fecha: 18 de Julio del 2,012; **Duración: 2** horas

- **MAPFRE PERÚ -** Curso: Investigación y Reporte de Accidentes
  Fecha: 12 de Junio al 01 de Julio del 2,012; **Duración: 8** horas

- **MAPFRE PERÚ -** Curso: Inspecciones Seguridad y Normas Legales
  Fecha: 20 de Marzo al 15 de Abril del 2,012; **Duración: 8** horas

- **MAPFRE PERÚ -** Curso: Gestión Seguridad, Salud Ocupacional; Normas Legales
  Fecha: 01 de Febrero al 11 de Marzo del 2,012; **Duración: 8** horas

- **CESMEC – BUREAU VERITAS -** Curso: Interpretación de las Normas ISO 14001:2004 – OHSAS 18001:2007. Certificado N° 420-12-0739; **Fecha**: 05 y 06 de Febrero del 2,012; **Duración: 8** horas

- **RyM FUMMYNSER SRL -** Curso: Gestión de Residuos
  Fecha: 12 de Julio del 2,011; **Duración: 2** horas

- **MAPFRE PERÚ -** Curso: Investigación de Accidentes
  Fecha: 12 de Julio del 2,011; **Duración: 2** horas

- **INVEO PERÚ -** Curso: Rentabilidad de Invertir en Seguridad
  Fecha: Junio 2,011; **Duración: 4** horas

- **MAPFRE PERÚ -** Curso: Identificación de Peligros, Evaluación y Control de Riesgos
  Fecha: 25 de Febrero del 2,011; **Duración: 2** horas

- **MAPFRE PERÚ -** Curso: Seguridad basada en Gestión del Comportamiento
  Fecha: 25 de Febrero del 2,011; **Duración: 2** horas

- **INVEO PERÚ -** Curso: Pro actividad y Responsabilidad en el ejercicio de la Producción Segura.
  Fecha: 24 de Febrero del 2,011; **Duración: 8** horas

- **MAPFRE PERÚ -** Curso: SIG SST y MA e Investigación de Accidentes
  Fecha: 26 de Noviembre del 2,010; **Duración: 2** horas

- **INVEO PERÚ -** Curso: Pro actividad y Responsabilidad en el ejercicio de la Producción Segura
  Fecha: 25 de Noviembre del 2,010; **Duración: 2** horas

- **MAPFRE PERÚ -** Curso: Jornadas de Formación de Prevencionistas en el sector Industrial
  Fecha: 21 y 22 de Julio del 2,010; **Duración: 4** horas

- **MAPFRE PERÚ -** Curso: Prevención de Riesgos y Gestión Ambiental Participante,
  Fecha: 18 de Febrero del 2,009; **Duración: 2** horas

- **MAPFRE PERÚ -** Curso: Prevención de Riesgos – Seguridad
  Fecha: 22 de Enero del 2,009; **Duración: 2** horas

- **MAPFRE PERÚ -** Curso: Prevención de Riesgos y Gestión Ambiental
  Fecha: 05 de Enero del 2,009; **Duración: 2** horas

- **MAPFRE PERÚ -** Curso: Manejo a la Defensiva
  Fecha: 12 de Diciembre del 2,008; **Duración: 2** horas

- **UTZ Certified -** Normas de Código de Conducta de UTZ Certified, Quillabamba – Cusco
  Fecha: Mayo 2,008; **Duración: 2** horas.

- **CONIRSA S.A. -** Liderazgo y Autoestima 4 Km, Cusco
  Fecha: Setiembre 2,006; **Duración: 2** horas.

- **Escuela Nacional de Desarrollo Empresarial ENADE – Colegio de Economistas Cusco -** Técnicas de Ventas y Personalidad del vendedor, Cusco
  Fecha: Octubre 2,004; **Duración: 2** horas.

- **Instituto Peruano de Marketing (IPM) -** Supervisión de Ventas, Lima
  Fecha: 04 de Agosto del 2,001; **Duración: 2** horas.

- **Dirección Regional de Salud Cusco (MINSA) -** Evaluación Anual de Actividades del Programa PREDEMI, Cusco. Organizador, el 19 de Marzo.
  Fecha: 1,998; **Duración: 2** horas

- **Dirección Regional de Salud Cusco (MINSA) -** Reunión de Evaluación, Programación de Actividades y Capacitación del Programa PREDEMI, Canchis – Sicuani. Apoyo Logístico.
  Fecha: 30 de Abril; **Duración: 2** horas

- **Dirección Regional de Salud Cusco (MINSA) -** Reunión de Evaluación, Programación de Actividades y Capacitación del Programa PREDEMI, Quispicanchi – Urcos. Organizador

Fecha: 13 de Mayo; **Duración: 2** horas

- **CTAR Cusco Gerencia de Inversiones, CESEM - PROMPEX. -** Curso "Buenas Prácticas de Manufactura HACCP"
  Fecha: del 15 al 16 de Junio de 1,998.

- **Dirección General de Salud Cusco. -** Reunión de Evaluación, Programación de Actividades y Capacitación del Programa PREDEMI, Quillabamba. Organizador; **Fecha**: el 11 de Julio de 1,998.

- **Dirección Regional de Educación - UNSAAC - SITASE Cusco -** VI Curso de Capacitación en La Administración Pública
  Fecha: del 20 al 25 de Enero de 1,997.

- **CTAR Región Inca - Gerencia de Promoción De Inversiones -** Curso Taller: "Formación y Gestión de Pequeñas y Micro Empresas". Participante
  Fecha: Octubre de 1,997

- **Universidad Nacional de Ingeniería – UNI -** VII Congreso Nacional de Estudiantes de Ingeniería Industrial y Sistemas.; **Fecha**: del 25 al 30 de Marzo de 1,996.

- **INFOMIPE – ITINCI -** Recubrimientos Metálicos
  Fecha: del 15 al 19 de Julio de 1,996.

- **Colegio de Licenciados en Administración del Perú – CLAP -** Financiamiento de Pequeñas y Micro Empresas
  Fecha: del 20 al 22 de Setiembre de 1,995.

- **IPICTE – INFAMIL -** Como Mejorar los Ingresos Económicos- Formación de Pequeños Negocios, Empresas Familiares y la Exportación; **Fecha**: Mayo de 1,994.

- **Bolsa De Valores De Lima -** "Bonos y Letras Hipotecarias"
  Fecha: Mayo de 1,994.

- **UNSAAC. - Empresa Minera Especial Tintaya S.A. -** Diseño Industrial de Planta Concentradora de Tintaya S.A.
  Fecha: del 14 al 16 de Julio de 1,994.

- **IPICTE – NESTLE -** Proceso de Industrialización y Comercialización de "La Lechera".
  Fecha: 25 y 26 de Agosto de 1,994.

- **Bolsa de Valores de Lima -** "II Desafío Nacional de Bolsa"
  Fecha: del 05 de Setiembre al 14 de Octubre de 1,994.

- **Universidad Andina del Cusco UAC -** Coloquio - Perfil Profesional y Reforma Curricular de Ingeniería Industrial
  Fecha: del 16 al 18 de Julio de 1,993.

- **IPICTE -** Seminario: Marketing de La Leche ANCHOR.,
  Fecha: Noviembre de 1,993.

- **Municipalidad del Cusco. -** Curso Anual de Periodismo y Relaciones Humanas.
  Fecha:del 21 al 31 de Octubre de 1,991.

- **Instituto Pedagógico "Santa Rosa." -** Curso: Educación y Medio Ambiente en La Región Inca.
  Fecha: del 16 al 20 de Diciembre del 1,991.

7. OTRAS PARTICIPACIONES.

- **OFICINA NACIONAL DE PROCESOS ELECTORALES. (ONPE)**
  Secretario Miembro de Mesa, en el Proceso de Referéndum Regional para la conformación de Macro regiones (Departamentos de Cusco y Apurímac).
  Fecha: 2,005

- **FACULTAD DE INGENIERÍA – CARRERA PROFESIONAL DE INGENIERÍA INDUSTRIAL- UNIVERSIDAD ANDINA DEL CUSCO.**
  Presidente del Comité Electoral, encargado de elegir El Centro Federado de la Carrera Profesional.
  Fecha: 1,996

- **CONIRSA S.A.**
  Brigadista en Primeros Auxilios
  Fecha: 2,008

- **Oficina Nacional de Procesos Electorales ONPE -** Miembro de Mesa, Secretario; en el Referéndum por la Integración Regional
  Fecha: 30 Octubre de 2,005.

8. INVESTIGACIONES Y ASESORIAS REALIZADAS.

- **UNIVERSIDAD PARTICULAR ANDINA DEL CUSCO**
  TITULO DE **TESIS**: "Modelo de Planeamiento Estratégico Aplicado a la Empresa Sal de Maras y Pichingoto S.A. MARASAL".
  Fecha: 08-1,996 al 07-1,997

- **MINISTERIO DE SALUD – MARASAL**
  Consultor – Asesor en el Campo de Gestión y Desarrollo Industrial
  Fecha: Enero de 1,998 a Julio de 1,998

- **DIRECCIÓN REGIONAL DE INDUSTRIA Y TURISMO -DIRECCIÓN REGIONAL DE SALUD - UNICEF OFICINA CUSCO**
  Editor y Expositor, en la elaboración del Manual de Gestión Empresarial para PYMES
  Fecha: 1,997

- **DIRECCIÓN REGIONAL DE INDUSTRIA Y TURISMO - DIRECCIÓN REGIONAL DE SALUD - UNICEF OFICINA CUSCO**
  EXPOSITOR en el Curso "FINANZAS DE LA EMPRESA Y SANEAMIENTO AMBIENTAL"
  Fecha: 1,997

9. REFERENCIAS PERSONALES.

- *Ingº. Christian Cárcamo.*
  Gerente Mota Engil Perú. ccarcamo@mota-engil.pe;
- *Ing. Marco del Pino*
  Sub gerente de SSOMA - COSAPI. mdelpino@cosapi.com.pe;
- *Sr. Graham Searles Roden*
  Gerente General de OBRAINSA, graham.searles@obrainsa.com.pe
  Telf 01 616 4646
- *Ing°. Antonio Vigo Quiñones*
  Gerente SSOMA OBRAINSA, antonio.vigo@obrainsa.com.pe
  Telf 01 988082791
- *Sra. Milagros Escobar Rozas*
  Gerente de Gestión Humana de OBRAINSA, milagros.escobar@obrainsa.com.pe
  Telf 01 616 4646
- *Ing°. Mario Carreño Flores*
  Gerente de Obras - Obrainsa, mario.carreno@obrainsa.com.pe;
  Telf #792794
- *Ing° Francisco Javier Tarín Martínez*
  Gerente de Prevención OHL Internacional - España, ftarin@ohl.es; jtarin@ohl.es
- *Ing°. Ramón Bello García Blásquez*
  Gerente de Obras - HyH CASA Contratistas, rbello@casacontratistas.com;
  Telf 998786868
- *Ing° Guillermo Torres Veira*
  Gerente Corporativo SSOMA de GyM SA; gtorres@gym.com.pe
- *Ing° Richard Bonilla Ravillet*

Gerente de Obra de GyM SA, rbonilla@gym.com.pe
Telf 01 985077073.

- *Ing. Walter Romero Vega*
  Jefe Corporativo SSTMA de Wood Group Perú; walter.romero@woodplc.com; nicolawr@hotmail.com
- *Sr. Gonzalo Buse Ayulo*
  Gerente General de Cafetalera Amazónica SAC Tel. 01-4214201
- *Sr. Julio Gonzáles Romero*
  Gerente Financiero de Freno S.A. Teléfono: 01-5741370 / 4840584.Fax 5741614
- *Ingº. Miguel Angel Malásquez Ugarte.*
  Responsable de Programa R.P. SST. Teléfono: 964130581
- *Sr. Marco Castillo Balarezo.*
  Jefe de Ventas de Freno S.A. Teléfono: 01-5741370 / 4840584. Fax 5741614
- *Ingº Michael Valdiviezo (RP Seguridad y Salud para el Trabajo ODEBRECHT-CONIRSA S.A)*
  Teléfono: 01-2172800. Anexo 2904., mvaldivieso@odebrecht.com.pe

REPUBLICA DEL PERU

UNIVERSIDAD ANDINA DEL CUSCO

A NOMBRE DE LA NACION

El Rector de la Universidad Andina del Cusco

Por cuanto:

El Consejo Universitario ha acordado conferir a

Don (ña) **BORIS ALBERTO TERRAZAS MARTINEZ**

el Título Profesional de **INGENIERO INDUSTRIAL**

Por haber cumplido con los requisitos exigidos por la Ley Universitaria, el Estatuto y el Reglamento respectivo de la Facultad de **INGENIERIA**

Por tanto:

Expide el presente diploma para que le tengan por tal y reconozcan en el título conferido.

Dado y firmado en el Cusco, a los **CATORCE** *días del mes de* **SETIEMBRE** *de mil novecientos* **NOVENTIOCHO**

UNIVERSIDAD ANDINA RECTORADO CUSCO

ING. CARLOS GOMEZ PALZA
RECTOR

UNIVERSIDAD ANDINA SECRETARIA GENERAL CUSCO

Econ. A. HUMBERTO CARRILLO BOSELL
SECRETARIO GENERAL

INTERESADO

Inscrito a fojas **263** del Registro de títulos. Diploma Nº **478**

COLEGIO DE INGENIEROS DEL PERU
CONSEJO NACIONAL

EL DECANO DEL CONSEJO NACIONAL

Por cuanto

BORIS ALBERTO TERRAZAS MARTINEZ
Ingeniero Industrial

Ha sido incorporado como **MIEMBRO ORDINARIO** de la orden e inscrito

con registro N° 74761

Por tanto,

Se expide el presente diploma para que se le reconozca como tal, estando autorizado conforme a ley, para ejercer la profesión de Ingeniero.

Miraflores, 14 de agosto de 2003

Ing. CIP Julio Rivera Feijóo
DECANO NACIONAL

COLEGIO DE INGENIEROS DEL PERU - CONSEJO NACIONAL - DECANO

Ing. CIP Julio Mena Boggio
SECRETARIO GENERAL

COLEGIO DE INGENIEROS DEL PERU - CONSEJO NACIONAL - SECRETARIO GENERAL

Constructora TP S.A.C.
Grupo OHL

CERTIFICADO DE TRABAJO

Por el presente documento dejamos constancia que el Ing. **BORIS ALBERTO TERRAZAS MARTINEZ** ha trabajado para nuestra empresa CONSTRUCTORA TP S.A.C. desde el 10 de mayo de 2010 hasta el 31 de octubre de 2010 desempeñado el cargo de Jefe de Seguridad y Salud en el trabajo para la Obra: "Construcción de la Segunda Calzada de la Red Vial Nº 4, Tramo Pativilca – Desvío Salaverry, Km. 206+700 – Km. 557+200, construcción de una vía de Autopista y Carretera a nivel de Asfaltado en Caliente, fuera del ámbito urbano, entre otras actividades se realizó: Sub base granular, base granular y excavación en roca.

Durante su permanencia demostró responsabilidad y capacidad hacia las labores encomendadas.

Se expide presente certificado a solicitud del interesado para los fines que estime conveniente.

San Isidro, 31 de octubre de 2010

CONSTRUCTORA TP S.A.C.
SANTIAGO ABDON CAMONES DEZA
APODERADO

Constructora TP S.A.C. – Grupo OHL
Calle Esquilache, 371 - Oficina 1301 - Lima - Perú
Teléfono +51 1 625 7200 , Fax +51 1 625 7210, www.ohl.es

Concesión Valle del Zaña S.A

CERTIFICADO DE TRABAJO

Por el presente documento certificamos que el Ing. **BORIS ALBERTO TERRAZAS MARTINEZ** identificado con **DNI: 23944600** ha trabajado para Concesión Valle del Zaña S.A. desde el 01 de enero del 2011 hasta el 29 de febrero del 2012, desempeñando el cargo de **JEFE de SSOMA** y como **ESPECIALISTA AMBIENTAL** Contractualmente**,** en la obra: "Mejoramiento y Construcción del Tramo Vial Nuevo Mocupe – Zaña – Cayaltí – Oyotún", con una longitud aproximada de 46,797 Km., considerando la construcción de una carretera a nivel de carpeta Asfaltica en Caliente, fuera del ámbito Urbano, entre otras actividades se realizó: trabajos de terraplenes, Sub Base Granular, Base Granular, excavación y Perforación en Roca.

El Ing. Terrazas**,** durante su permanencia demostró eficiencia, capacidad, honestidad y responsabilidad en las tareas que sus superiores le encomendaron.

Expedimos la presente certificado a solicitud del interesado para los fines que estime conveniente.

San Isidro, 01 de marzo del 2,012.

Graham Searles Roden
Representante Legal

CONSORCIO INTEGRACIÓN

CERTIFICADO DE TRABAJO

Por el presente documento certificamos que el Ing. **BORIS ALBERTO TERRAZAS MARTINEZ** identificado con **DNI: 23944600** ha trabajado para nuestra empresa desde el 01 de mayo del 2012 hasta el 30 de abril del 2013, desempeñando el cargo de **JEFE de SSOMA** y como **ESPECIALISTA AMBIENTAL** Contractualmente**,** en el proyecto: "Construcción y Mejoramiento de la carretera Chamaya - Jaén - San Ignacio - Rio Canchis, Tramo San Ignacio - Puente Integración", con una longitud aproximada de 47,085 Km., considerando la construcción de una carretera a nivel de Asfalto en Caliente, fuera del ámbito Urbano, entre otras actividades se realizó: trabajos de terraplenes, Sub Base Granular, Base Granular, excavación y Perforación en Roca.

El Ing. Terrazas**,** durante su permanencia demostró eficiencia, capacidad, honestidad y responsabilidad en las tareas que sus superiores le encomendaron.

Expedimos la presente certificado a solicitud del interesado para los fines que estime conveniente.

San Isidro, 05 de mayo del 2013.

CONSORCIO INTEGRACION

PAUL TEJEDA MOSCOSO
Representante Legal

Av. Javier Prado Este Nº 4109 Urb. Sta. Constanza, Surco, Lima - Telf. 01-6113939 Fax. 01-6113930
Jr. Cajamarca Nº 254, San Ignacio, Cajamarca – Telf. 951907512

CERTIFICADO DE TRABAJO

El Representante Legal del Consorcio Negromayo;

Certifica:

Que el Ing. **Boris Alberto Terrazas Martínez**, ha trabajado en nuestra empresa desde el 01 de Octubre del 2015 hasta el 31 de Enero el 2018, desempeñando el cargo de **Especialista de Seguridad en Obra y Salud Ocupacional** contractualmente y como Jefe de SSOMA funcionalmente, en la siguiente obra: "Rehabilitación y Mejoramiento de la carretera Dv. Negromayo – Occoruro – Pallpata – Dv.Yauri", carretera a nivel de asfalto en caliente modificado con polímeros, fuera del ámbito urbano.

Principales actividades: Excavación en roca suelta, excavación en roca fija, sub base y base granular, conformación de terraplenes, obras de arte relacionadas a Subdrenes, Alcantarillas TMC, Alcantarillas super spam, cunetas rectangulares con tapa y triangulares; construcción de los siguientes Puentes con lozas de concreto: Occoruro de 35 m., Salado de 40 m., Pulpera de 81 m., Huinomayo de 20 m.y Collpamayo de 20 metros.

Entidad: PROVIAS NACIONAL

El Ing. Terrazas, demostró eficiencia y responsabilidad en el desempeño de sus funciones.

Se expide el presente certificado para los fines que el interesado estime conveniente.

Lima, 10 de Julio del 2018

Graham Searles R.
Representante Legal

Responsable de Calidad

RESUMEN DE EXPERIENCIA DEL PERSONAL CLAVE

Cargo Propuesto:	**Responsable de Calidad**
Nombre y Apellidos:	Roberto Carlos Seminario Colán
Carrera Profesional:	Ingeniería Civil - Reg. CIP N° 154718
Experiencia General:	5.12 años
Experiencia Similar:	3.15 años

EXPERIENCIA SIMILAR

N°	Descripción	Cargo	Período		Tiempo (años)
			Inicio	Fin	
1	Construcción Obras en la Cumbre correspondientes a los diques de Quebrada El León. **Actividades**: Construcción de diques, movimiento de tierras	Jefe de Control de Calidad	07/08/23	31/12/23	0.40
2	Accesos, Plataformas y Movimiento de Tierras sección 1 para el río Cañete (Paquete 5) **Actividades**: Movimiento de tierras	Responsable de Calidad	18/01/22	30/06/23	1.44
3	Mejoramiento de la Carretera Santa María – Santa Teresa – Puente Hidroeléctrica Machu Picchu – Ítem B: Construcción de Túnel y Accesos **Actividades**: Movimiento de tierras	Jefe de Control de Calidad	21/06/21	04/01/22	0.53
4	Central Hidroeléctrica San Gabán III **Actividades**: Movimiento de tierras	Jefe de Calidad	01/12/18	15/09/19	0.78
				Experiencia Total Similar	**3.15**

SEMINARIO COLÁN ROBERTO CARLOS

CIP 154718

E: robertoseminarioc@gmail.com . CEL: 931158151. Lima, La Molina Calle Viñas del Río Mz. H Lt. 10
www.linkedin.com/in/roberto-seminario-colán

- ✓ Ingeniero civil colegiado y habilitado con 12 años de experiencia profesional.
- ✓ Egresado de Universidad de Piura (Udep), título profesional obtenido bajo la modalidad de Tesis, aprobación sobresaliente.
- ✓ Auditor Líder ISO 9001 Gestión de Calidad, certificado por CQI e IRCAen BSG Institute. (satisfactorio)
- ✓ Diplomado en Centrales Hidroeléctricas 2021 (nota 17).
- ✓ Curso ISO 9001:2015 Interpretación e Implementación de un Sistema de Gestión de Calidad (nota 18).

Experiencia comprobada en control y aseguramiento de calidad y operaciones de proyectos mineros, hidráulicos, viales y demás referidos al rubro de la construcción y minería, tales como:

- Obras Civiles, Movimiento de Tierras, Geosintéticos en 3 Unidades Mineras (Quellaveco, Shougang y Austria Duvaz)
- Ejecución de 3 Centrales Hidroeléctricas (CH Chancay y Rucuy (20MW c/u), CH Santa Lorenza I (19.2MW) y CH San Gabán III (210MW))
- Construcción de Nueva Planta de Beneficio Mina, Construcción de Planta Desaladora,
- Ampliación del Aeropuerto Internacional Jorge Chávez.
- Construcción del túnel carretero de mayor sección del país (130m2)
- Construcción de 35km de túnel.
- Construcción de 4 Molinos de Bolas, 2 Espesadores de Relaves, Tanque de Emergencia, Tanque de Almacenamiento químico, 2 Subestaciones, Agua y Alcantarillado, Pavimentación, Diques de Arranque, Diques de Arena, Accesos, Obras de Arte, Torre de Control Aeropuerto, Redes Exteriores, Redes Eléctricas, Edificios Auxiliares, Terraplén, Reservorios, Plantas de Tratamiento, Enrocado tipo 4A. 4-2, 4-4
- Ejecución de Defensas Ribereñas en Río Cañete - Lima.

FORMACIÓN ACADÉMICA

- Ing. Civil Colegiado y Habilitado, CIP 154718 – Sede Sullana (enero - 2014)
- Título profesional obtenido bajo la modalidad de Tesis en la Universidad de Piura – UDEP – Sede Piura (Octubre – 2013)
- Auditor Líder ISO 9001 Gestión de Calidad, certificado por CQI e IRCA enBSG Institute. (Julio-2022)
- Curso Control de Calidad en Diseño y Obra by Structuralia Engineering e Learning (Julio 2022)
- Código Ético y Política Anti corrupción - Ohla Perú (Julio 2022)
- Diplomado en Centrales Hidroeléctricas. (Setiembre-2021)
- Curso ISO 9001:2015 Interpretación e Implementación de un Sistema de Gestión de Calidad (Mayo – 2021)
- Asistente curso – taller "Marco lógico como Herramienta para la formulación y evaluación de proyectos – Sede Piura (Julio - 2008)
- XVII Congreso nacional de estudiantes de Ingeniería Civil y V Congreso Internacional UNI – 2009 – Sede Lima (Agosto – 2009)
  – Curso contratación de hidrocarburos marco normativo del contrato de licencia y sus alcances en el SNP de CGR – sede Piura (Agosto 2011)

HABILIDADES SISTEMAS OPERATIVOS

- Microsoft Office Word, Excel, Power Point, Project, Outlook – Nivel avanzado.
- Autocad – Nivel Intermedio.
- Primavera P6 – Nivel Intermedio.
- S10 – Nivel Intermedio.
- Construct Soft – Nivel Intermedio.
- Hec ras – Nivel Intermedio.
- SAP – Nivel Intermedio.

EXPERIENCIA PROFESIONAL	
07, agosto 2023 – 31, diciembre 2023	**Empresa Contratista:** ÁNGELES MINERÍA Y CONSTRUCCIÓN (AMC) **Obra:** CCONSTRUCCIÓN DE OBRAS EN LA CUMBRE – PAQUETE B1 EN TRUJILLO, PERÚ **S/. 140,367,341.57** 07, agosto 2023 – 31, diciembre 2023 **Cliente:** Consorcio Besalco Stracon (CBS) **Supervisión:** Autoridad para la Reconstrucción con Cambios (RCC) **Puesto:** Jefe de Calidad **Componentes:** Accesos, diques, terraplenes, instalación de geotextil, perfilado, rellenoy compactación, obras de concreto armado, roca tipo 4A, 4-2, 4-4 **Funciones:** Perforación y voladura y/o extracción de roca con explosivos y/o excavaciones en roca mediante voladura y/o corte en roca con voladura, Selección y/o acopio de roca, Carguío y/o transporte de roca, Movimiento de Tierras, Colocación de Plataformas y Accesos, Liberaciones de estructuras de concreto armado en campo, incluyendo elementos embebidos, Emisión, seguimiento y cierre de Issues Reports y NCRs; Elaboración de ITPs; Emisión de Informes Semanales y Mensuales de Obra.

EXPERIENCIA PROFESIONAL	
18, enero 2022 – 30, junio 2023	**Empresa Contratista:** OBRASCÓN HUARTE LAIN S.A. SUCURSAL DEL PERÚ (OHLA) **Obra:** CONTRATO NEC OPCIÓN F PARA LA ENTREGA DE LAS DEFENSAS RIBEREÑAS DEL RÍO CAÑETE Y RÍO HUAURA (PAQUETE 5) EN LIMA, PERÚ **S/. 370,335,861.01** 18, enero 2022 – 30, junio 2023 **Cliente:** Autoridad para la Reconstrucción con Cambios (RCC) **Supervisión:** Autoridad para la Reconstrucción con Cambios (RCC) **Puesto:** Responsable de Calidad **Componentes:** Accesos, diques, terraplenes, instalación de geotextil, perfilado, relleno y compactación, obras de concreto armado. **Funciones:** Perforación y voladura y/o extracción de roca con explosivos y/o excavaciones en roca mediante voladura y/o corte en roca con voladura, Selección y/o acopio de roca, Carguío y/o transporte de roca, Movimiento de Tierras, Colocación de Plataformas y Accesos, Liberaciones de estructuras de concreto armado en campo, incluyendo elementos embebidos, Emisión, seguimiento y cierre de Issues Reports y NCRs; Elaboración de ITPs; Emisión de Informes Semanales y Mensuales de Obra.

20, junio 2021 – 04, enero 2022	**Empresa Contratista:** CONSORCIO CARRETERA CUSCO **Obra:** MEJORAMIENTO DE LA CARRETERA SANTA MARÍA - SANTA TERESA - PUENTE HIDROELÉCTRICA MACHU PICCHU - ÍTEM B: CONSTRUCCIÓN DE TÚNEL Y ACCESOS EN CUSCO, PERÚ **S/. 116,167,111.89** 20, junio 2021 – 03, enero 2022 **Cliente:** Provias Nacional **Supervisión:** Consorcio Supervisor Santa Teresa **Puesto:** Jefe de Control de Calidad **Componentes:** Badenes, Obras de Arte, Accesos, Rellenos, Túneles, Enrocados, Muros, Alcantarillas, Terraplén. **Funciones:** Perforación y voladura y/o extracción de roca con explosivos y/o excavaciones en roca mediante voladura y/o corte en roca con voladura, Selección y/o acopio de roca, Carguío y/o transporte de roca, Movimiento de Tierras, Colocación de Plataformas y Accesos, Liberaciones de estructuras de concreto armado en campo, incluyendo elementos embebidos, Emisión, seguimiento y cierre de Issues Reports y NCRs; Elaboración de ITPs; Emisión de Informes Semanales y Mensuales de Obra.

12, abril 2021 – 01, junio 2021	**Empresa Contratista:** CONSORCIO SANEAMIENTO CAJAMARCA **Obra:** MEJORAMIENTO Y AMPLIACIÓN DEL SERVICIO DE AGUA POTABLE Y SANEAMIENTO EN LA LOCALIDAD DE BAÑOS DEL INCA Y ANEXOS, DISTRITO DE LOS BAÑOS DEL INCA-CAJAMARCA-CAJAMARCA **S/. 95,618,257.55** 12, abril 2021 – 01, junio 2021 **Cliente:** Municipalidad Distrital Baños del Inca - Cajamarca **Supervisión:** Consorcio Supervisor BDI **Puesto:** Especialista de Calidad **Componentes:** Redes de Agua Potable, Redes de Alcantarillado, Reservorios, Plantas de Tratamiento, Plataformas y Accesos. **Funciones:** Movimiento de Tierras, Colocación de Plataformas y Accesos, Liberaciones de estructuras de concreto armado en campo, incluyendo elementos embebidos, Emisión, seguimiento y cierre de Issues Reports y NCRs; Elaboración de ITPs; Emisión de Informes Semanales y Mensuales de Obra.
13, agosto 2020 – 31, marzo 2021	**Empresa Contratista:** CONSORCIO INTERNACIONAL WAYRA (JJC, ACCIONA, FERROVIAL) **Obra:** PAQUETE DE TRABAJO 2.1 – EDIFICIOS DE LADO AIRE (WP 2.1) "PROYECTO DE AMPLIACIÓN DEL AEROPUERTO INTERNACIONAL JORGE CHAVEZ" EN LIMA, PERÚ **$401, 639.346** 13, agosto 2020 – 31, marzo 2021 **Cliente:** Lima Airport Partners (LAP) **Supervisión:** Aecom Technical Services Sucursal del Perú **Puesto:** Supervisor de Calidad **Componentes:** Torre de Control, Edificios Auxiliares, Tanques de Agua y Tanques ACI, Redes Exteriores, Terraplén. **Funciones:** Movimiento de Tierra, Colocación de Geotextil, Conformación de Plataformas y Accesos, Liberaciones de estructuras de concreto armado en campo, incluyendo elementos embebidos; Emisión, seguimiento y cierre de Issues Reports y NCRs; Elaboración de ITPs; Emisión de Informes Semanales y Mensuales de Obra.

16, noviembre 2019 – 31, agosto del 2020	**Empresa Contratista:** CONSORCIO JJC – BESALCO **Obra:** TAILINGS DISPOSAL SYSTEM – OBRA PRESA DE RELAVES EN MINA QUELLEVACO EN MOQUEGUA, PERÚ **$306'685,721.25** 16, noviembre 2019 – 31, agosto 2020 **Cliente:** Minera Anglo American Quellaveco SA **Supervisión:** Arcadis Perú SAC **Puesto:** Jefe de Calidad (01, marzo 2020 – 31, agosto 2020) Supervisor de Calidad (16, noviembre 2019 – 29, febrero 2020) **Componentes:** Dique de Arranque, Dique de Arena, Drenes, Piscina de Rebase, Accesos Principales y Secundarios, Alcantarillas, Badenes, Obras de Arte, Obras de Concreto Armado. **Funciones:** Movimiento de Tierra, Mejoramiento y rehabilitación de vías, enrocados, colocación de gotextil, conformación de Plataformas y Accesos, Liberaciones de estructuras de concreto armado en campo, incluyendo elementos embebidos; Emisión, seguimiento y cierre de QSRs y NCRs; Elaboración de PPI, Plan de Calidad, Dossier de Calidad, Turn Over; Emisión de Informes Semanales y Mensuales de Obra. Ensayo de arranque de perno, panel test, reemplazo por agua.

01, diciembre 2018 – 15, setiembre 2019	**Empresa Contratista:** CHINA INTERNATIONAL WATER & ELECTRIC CORP. (CWE) **Obra:** CONSTRUCCIÓN DE LA CENTRAL HIDROELÉCTRICA SAN GABÁN III DE 209.MW EN PUNO, PERÚ **$353´267,602.00 S/IGV** 01, diciembre 2018 – 15, setiembre 2019 **Cliente:** Hidroglobal Perú SA **Supervisión:** Stantec Perú SA **Puesto:** Jefe de Calidad **Componentes:** Túneles, desarenador, bocatoma, accesos, plantas d concreto, casa de máquinas, botaderos. **Funciones:** Perforación y voladura y/o extracción de roca con explosivos y/o excavaciones en roca mediante voladura y/o corte en roca con voladura, Selección y/o acopio de roca, Carguío y/o transporte de roca, Movimiento de Tierra, Mejoramiento y rehabilitación de vías, enrocados, colocación de gotextil, conformación de Plataformas y Accesos, Liberaciones de estructuras de concreto armado en campo, incluyendo elementos embebidos; Emisión, seguimiento y cierre de NCRs; Elaboración de PPI, Plan de Calidad, Dossier de Calidad, Turn Over; Emisión de Informes Semanales y Mensuales de Obra; Procedimientos Específicos y Generales. Ensayo de arranque de perno, panel test, reemplazo por agua, espesor de shotcrete, energía de absorción, extracción diamantina superficial y subterránea.

13, setiembre 2017 – 15, setiembre 2018	**Empresa Contratista:** CHINA COMUNICATION CONSTRUCTION COMPANY (CCCC) **Obra:** CONSTRUCCIÓN DE LA NUEVA PLANTA DE BENEFICIO DE SHOUGANG HIERRO PERÚ EN MARCONA, PERÚ **$87'875,793.92** 13, setiembre 2017 – 15, setiembre 2018 **Cliente:** Shougang Hierro S.A.A **Supervisión:** GMI SA Ingenieros Consultores **Puesto:** Jefe de Control de Calidad **Componentes:** Espesadores de Relaves, Molinos de Bolas, Planta Desaladora, Tanque de Emergencia, Tanque de Almacenamiento químico, subestaciones, Muros de Contención, Planta HPGR, Underflow. **Funciones:** Movimiento de Tierra, Conformación de Plataformas y Accesos, Liberaciones de estructuras de concreto armado en campo, incluyendo elementos embebidos; Emisión, seguimiento y cierre de NCRs; Elaboración de PPI, Plan de Calidad, Dossier de Calidad, Turn Over; Emisión de Informes Semanales y Mensuales de Calidad; Procedimientos Específicos, Cierre de Punch List.
19, abril 2017 – 06, agosto 2017	**Empresa Contratista:** EL ÁRABE S.A. **Obra:** CONSTRUCCIÓN DEL RECRECIMIENTO DE LA RELAVERA PIQUIOCOCHA ETAPAS IIA Y IIB NV. 4532 – 4535 Y OBRAS COMPLEMENTARIAS EN LA COMPAÑÍA MINERA AUSTRIA DUVAZ EN MOROCOCHA, PERÚ **$20'535,521.92** 19, abril 2017 – 06, agosto 2017 **Cliente:** Compañía Minera Austria Duvaz **Supervisión:** Geoservide Ingeniería SAC **Puesto:** Jefe de Calidad **Componentes:** Recrecimiento con relave (50,000m3), impermeabilización (20,000m2), obras de concreto armado, demoliciones. **Funciones:** Movimiento de Tierra, Mejoramiento y rehabilitación de vías, enrocados, colocación de gotextil, conformación de Plataformas y Accesos, Liberaciones de estructuras de concreto armado en campo, movimiento de tierra; Emisión, seguimiento y cierre de NCRs; Elaboración de PPI, Plan de Calidad, Dossier de Calidad, Turn Over; Emisión de Informes Semanales y Mensuales de Calidad; Procedimientos Específicos y Generales. Reemplazo por agua.

05, abril 2016 – 24, diciembre 2016	**Empresa Contratista:** IESA SA **Obra:** CONSTRUCCIÓN DE LA CENTRAL HIDROELÉCTRICA SANTA LORENZA I DE 19.2MW EN HUÁNUCO, PERÚ **$ 36´344,617.54 S/IGV** 05, abril 2016 – 24, diciembre 2016 **Cliente:** Empresa de Generación Eléctrica Santa Lorenza SAC **Supervisión:** Grupo Energgía Consult **Puesto:** Jefe de Calidad **Componentes:** Bocatoma, Casa de Máquinas, Accesos, Tubería Forzada, Desarenador, Túneles. **Funciones:** Perforación y voladura y/o extracción de roca con explosivos y/o excavaciones en roca mediante voladura y/o corte en roca con voladura, Selección y/o acopio de roca, Carguío y/o transporte de roca, Movimiento de Tierra, Mejoramiento y rehabilitación de vías, enrocados, colocación de gotextil, conformación de Plataformas y Accesos, Liberaciones de estructuras de concreto armado en campo, incluyendo elementos embebidos, Emisión, seguimiento y cierre de NCRs; Elaboración de PPI, Plan de Calidad, Dossier de Calidad, Turn Over; Emisión de Informes Semanales y Mensuales de Calidad; Procedimientos Específicos y Generales. Ensayo de arranque de perno, panel test, reemplazo por agua, espesor de shotcrete, energía de absorción, extracción diamantina superficial y subterránea.
10, febrero 2014 – 15, diciembre 2015	**Empresa Contratista:** IESA SA **Obra:** CONSTRUCCIÓN DE LA CENTRAL HIDROELÉCTRICA CHANCAY Y RUCUY DE 20.0MW C/U EN HUARAL, PERÚ **$21´323,835.42.** 10, febrero 2014 – 15, diciembre 2015 **Cliente:** Sinersa – Volcán Compañía Minera **Supervisión:** Colpex Project SA **Puesto:** Jefe de Calidad **Componente:** Túneles. **Funciones:** Perforación y voladura y/o extracción de roca con explosivos y/o excavaciones en roca mediante voladura y/o corte en roca con voladura, Selección y/o acopio de roca, Carguío y/o transporte de roca, Movimiento de Tierra, Mejoramiento y rehabilitación de vías, colocación de gotextil, conformación de Plataformas y Accesos Liberaciones de estructuras de concreto armado en campo, incluyendo elementos embebidos; Emisión, seguimiento y cierre de NCRs; Elaboración de PPI, Plan de Calidad, Dossier de Calidad, Turn Over; Emisión de Informes Semanales y Mensuales de Calidad; Procedimientos Específicos y Generales. Ensayo de arranque de perno, panel test, reemplazo por agua, espesor de shotcrete, energía de absorción, extracción diamantina superficial y subterránea.

01, abril 2013 – 30, setiembre 2013	**PRODUCCIÓN DE CONCRETO PREMEZCLADO PARA LA ZONA NORTE DEL PERÚ** 01, abril 2013 – 30, setiembre 2013 **Clientes:** Varias contratistas **Puesto:** Ingeniero de Producción **Componente:** Parque Eólico en Talara, Centros Comerciales en Sullana. **Funciones:** Gestión de recursos humanos, materiales, equipos. Programaciones diarias, semanales. Informes Semanales, Mensuales.

16, mayo 2011 – 15, noviembre 2011	**CONTRALORÍA GENERAL DE LA REPÚBLICA EN PIURA, PERÚ** 16, mayo 2011 – 15, noviembre 2011 **Puesto:** Practicante Pre Profesional **Funciones:** Apoyo en el control, programación, adjudicación, contratación y ejecución de obras públicas, con la calidad, costo y en el tiempo establecido en el contrato. Visitas inopinadas diferentes entidades estatales.

01, enero 2008 – 30, diciembre 2010	**CHUYES SAC** 01, enero 2008 – 30, diciembre 2010 **Clientes:** Varias contratistas **Puesto:** Asistente de campo **Componente:** Parque Eólico en Talara, Centros Comerciales en Sullana. **Funciones:** Gestión de recursos humanos, materiales, equipos. Programaciones diarias, semanales. Informes Semanales, Mensuales.

UNIVERSIDAD DE PIURA

A NOMBRE DE LA NACIÓN

EL RECTOR DE LA UNIVERSIDAD DE PIURA

POR CUANTO EL CONSEJO SUPERIOR HA CONFERIDO EL TÍTULO DE

INGENIERO CIVIL A

ROBERTO CARLOS SEMINARIO COLAN

QUIEN DESPUÉS DE HABER CUMPLIDO CON LOS REQUISITOS EXIGIDOS POR LAS DISPOSICIONES LEGALES VIGENTES OPTÓ DICHO TÍTULO CON FECHA DE 21 DE OCTUBRE DE 2013

POR TANTO: EXPIDE EL PRESENTE DIPLOMA PARA QUE LE RECONOZCAN COMO TAL

PIURA, TREINTA Y UNO DE OCTUBRE DE 2013

Rector | Secretario General | Decano de la Facultad | Interesado

COLEGIO DE INGENIEROS DEL PERÚ

El Decano Nacional:

Por cuanto **ROBERTO CARLOS SEMINARIO COLÁN**

Ingeniero CIVIL

Ha sido incorporado(a) como MIEMBRO ORDINARIO de la orden e inscrito(a) con registro N° **154718** en cumplimiento de la Ley 28858 , el 13/01/2014

Por tanto,

Se expide el presente diploma para que se le reconozca como tal, estando autorizado(a) conforme a ley, para ejercer la profesión de INGENIERO(A).

Miraflores, 17 de Enero de 2014

COLEGIO DE INGENIEROS DEL PERÚ DECANO CONSEJO NACIONAL

Ing. CIP Carlos Fernando Herrera Descalzi
DECANO NACIONAL

Ing. CIP Doris Fanny Rojas Mendoza
DIRECTORA SECRETARIA GENERAL

ANGELES
MINERIA Y CONSTRUCCIONSAC

CERTIFICADO DE TRABAJO

QUIEN AL FINAL SUSCRIBE EL JEFE DE RECURSOS HUMANOS DE LA EMPRESA ANGELES MINERIA Y CONSTRUCCION SAC

CERTIFICA

Que el Señor: **SEMINARIO COLAN ROBERTO CARLOS,** identificado con **DNI Nº 47576899**, estuvo laborando a favor de mi representada, desde el **07 DE AGOSTO DEL 2023, HASTA EL DÍA 31 DE DICIEMBRE DEL 2023,** desempeñándose como: **JEFE DE CONTROL DE CALIDAD.** En el Proyecto: B1- "CONSTRUCCIÓN OBRAS EN LA CUMBRE" asociado al proyecto "Diques en la Quebrada El León (Paquete Q-02)"

Dejamos constancia que durante el periodo de permanencia en su cargo, ha demostrado Responsabilidad, Honradez y Cumplimiento de las labores que le fueron asignadas acorde a las exigencias.

Sin nada más que expresar emitimos la presente para los fines que el considere pertinentes.

Trujillo, 31 de Diciembre del 2023

ANGELES
JAVI[illegible]ONES MENDOZA
JEFE DE R[illegible]SOS HUMANOS

Jr. Sucre # 479 Cajamarca
Teléf.: 076 34 0628
Fax: 36 8179
webmaster@angelesmyc.com.pe

Perú

OHLA
Perú

CERTIFICADO DE TRABAJO

CERTIFICAMOS

Que el Sr. **Seminario Colan Roberto Carlos,** identificado con **D.N.I. N° 47576899** laboró en nuestra Empresa desde el **18 De Enero Del 2022** hasta el **30 De Junio Del 2023,** desempeñando el cargo de **Responsable de Calidad** en la obra: **"CONTRATACIÓN DEL SERVICIO DE ACCESOS, PLATAFORMAS Y MOVIMIENTO DE TIERRAS SECCIÓN 1 PARA EL RÍO CAÑETE (PAQUETE 5)"**

Durante su permanencia en la empresa ha demostrado honradez, puntualidad, responsabilidad y eficiencia en las labores encomendadas.

Mi despacho, le invoca a proseguir con su espíritu de trabajo y esfuerzo que enaltece a su persona y por ende a la empresa que represento.

Se le extiende la presente a solicitud del interesado para los fines que estime conveniente.

Lima, 30 De Junio Del 2023

OBRASCÓN HUARTE LAIN S.A.
SUCURSAL DEL PERÚ

ERWIN MALDONADO MARTÍNEZ
JEFE DE RR.HH.

Obrascón Huarte Lain S.A. – Sucursal del Perú
Av. 28 de Julio 150, Of. 701
Miraflores, 15074 – Lima
T. (+51) 1 625 7200
www.ohla-group.com

CERTIFICADO DE TRABAJO

CONSORCIO CARRETERA CUSCO, con RUC N° 20607848484, domiciliado en Jr. Tomas Schauss N°9 - OXAPAMPA, debidamente representado por RUDY AGUSTIN QUICHIZ PEZO, identificado(a) con DNI N° 40618509.

CERTIFICA

Que, el Sr. **ROBERTO CARLOS SEMINARIO COLAN,** identificado con DNI N° 47576899, ha laborado en nuestra empresa, en el proyecto: ""MEJORAMIENTO DE LA CARRETERA SANTA MARIA - SANTA TERESA - PUENTE HIDROELÉCTRICA MACHU PICCHU - ITEM B: CONSTRUCCIÓN DE TÚNEL Y ACCESOS" desde el 21 de Junio del 2021 hasta el 04 de Enero del 2022, desempeñándose como **JEFE DE CONTROL DE CALIDAD**.

Durante el tiempo de su permanencia, ha demostrado puntualidad, honestidad y responsabilidad en la prestación de sus servicios.

Se emite este documento en cumplimiento a lo dispuesto en el D.S. N° 001-96-TR, Reglamento de la Ley de Fomento del Empleo.

OXAPAMPA, 10 de Enero de 2022

CONSORCIO CARRETERA CUSCO
RUDY QUICHIZ PEZO
RESPONSABLE RECURSOS HUMANOS

CERTIFICADO DE TRABAJO

Por intermedio de la presente, CHINA INTERNATIONAL WATER & ELECTRIC COR P.(PERU) con R.U.C. 20347029697, certifica que el(a) señor(a): **SEMINARIO COLAN ROBERTO CARLOS**; identificado con DNI. **47576899,** ha prestado servicios en nuestra empresa, en el proyecto CENTRAL HIDROELECTRICA SAN GABAN III, demostrando en este tiempo responsabilidad y honradez en las labores encomendadas por nuestra empresa, desde el **01 de diciembre del 2018 hasta el 15 de setiembre del 2019**, fecha en que concluyó la relación laboral; siendo su último cargo:

JEFE DE CALIDAD

Se expide el presente Certificado en cumplimiento de lo dispuesto por la Tercera Disposición Complementaria, Derogatoria y Final del D.S. No. 01-96-TR.

SAN GABÁN, 15 de setiembre del 2019.

ANTONIO ADALBERTO ESPINOZA TRAVEZAÑO
JEFE DE RECURSOS HUMANOS – CWE. PERÚ

IESA

La seguridad empieza conmigo

Lima, 07 de enero de 2016

CERTIFICADO DE TRABAJO

La Empresa **IESA S.A.** con RUC Nº **20100146895**, domiciliado en Av. Los Insurgentes 1075 La Perla – Callao, dedicada a la construcción Civil y Contratista Minero debidamente Representada por su Gerente General, Señor Andres Chiappori Samengo, identificado con DNI Nº 08220905 certifica que el Ing. **SEMINARIO COLÁN ROBERTO CARLOS**, con **DNI Nº 47576899**, laboró desde el **10/02/2014 al 15/12/2015;** desempeñando el cargo de **JEFE DE CALIDAD**, en la **OBRA CHANCAY Y RUCUY**, siendo el motivo de cese **TERMINO DE OBRA.**

Este Documento se emite en cumplimiento de lo dispuesto en la 3ra D.C.T.D. y F. del D.S. Nº 01-96-TR, Reglamento de la ley de Fomento de Empleo.

Atentamente,

IESA S.A.
Graciela Castañeda Cabrera
JEFE DE RECURSOS HUMANOS

AV. INSURGENTES 1075, LA PERLA - CALLAO Telf.: 614-2121 Fax Oficina: 614-2100 Fax Taller: 614-2105
e-mail: iesasa@iesa.com.pe

GTA CONSTRUCTORA

CERTIFICADO DE TRABAJO

La empresa **CONSTRUCTORA GONZALEZ TORRES ASOCIADOS S.A.C.**, identificada con **RUC N° 20601275679**, debidamente representada por el Sr. **JULIO CESAR GONZÁLEZ DELGADO**, identificado con **DNI N.º 41186049**, certifica que:

El/la Sr(a). SEMINARIO COLAN ROBERTO CARLOS, identificado(a) con DNI N° 47576899, desde el 12 de abril de 2021 hasta el 01 de junio de 2021, ha ocupado el cargo de **ESPECIALISTA DE CALIDAD**, en la obra denominada: "**MEJORAMIENTO Y AMPLIACIÓN DEL SERVICIO DE AGUA POTABLE Y SANEAMIENTO EN LA LOCALIDAD DE BAÑOS DEL INCA Y ANEXOS, DISTRITO DE LOS BAÑOS DEL INCA – CAJAMARCA - CAJAMARCA**", con un monto de inversión de S/96´271,397.54 (Noventa y Seis Millones Doscientos Setenta y Uno Mil Trecientos Noventa y Siente Con 54/100 Soles).

Durante su permanencia, ha demostrado puntualidad, honestidad responsabilidad en las labores encomendadas, razón por la cual se expide el presente documento, de acuerdo a Ley, para los fines que el interesado crea conveniente.

Baños del Inca, 01 de junio de 2021.

Consorcio Saneamiento Cajamarca

Julio Cesar Gonzales Delgado
Representante Común

Dirección:
Av. Isabel La Catolica N° 1573 Int. 1401, La Victoria, Lima - Perú
T. (511)324 8830 - **Anexo:** 310
administracion@gtaconstructora.com
/GTA Constructora

Relacionista Comunitario

RESUMEN DE EXPERIENCIA DEL PERSONAL CLAVE

Cargo Propuesto:	**Relacionista Comunitario**
Nombre y Apellidos:	Candy Rocío Estela Quintana Huarac
Carrera Profesional:	Abogada - Reg. CAA N° 3721
Experiencia General:	5.11 años
Experiencia Similar:	3.88 años

EXPERIENCIA SIMILAR

N°	Descripción	Cargo	Período		Tiempo (años)
			Inicio	Fin	
1	Mejoramiento de la carretera departamental: EMP. PE – EN (Catac) – Tunel Kahuish – Chavín de Huántar – San Marcos – EMP PE. 14ª (Succha), provincia de Recuay y Huari, Departamento de Ancash – SNIP 264620 **Actividades**: Movimiento de Tierras	Responsable de Relaciones Comunitarias	19/11/18	31/03/20	1.36
2	Mejoramiento de la Carretera Departamento: EMP. PE-EM (Catac) – Tunel Kahuish – Chavín de Huántar – San Marcos – Emp. PE 14ª (Succha), Provincia de Recuay y Huari. Departamento de Ancash – SNIP 264620 **Actividades**: Movimiento de Tierras	Relacionista Comunitario	01/06/18	31/10/18	0.41
3	Construcción del Proyecto: 03020002 Construcción de Mini Central Hidroeléctrica de Pallca. EUA: Berlín, Ancash **Actividades**: Movimiento de Tierras	Relacionista Comunitaria	15/05/11	30/12/12	1.63
4	Instalación del Sistema Integral de Agua Potable y Desagüe de los Caseríos de Shapashmarca, Cocha, Matara y Echawain, Distritos de Amashca – Carhuaz, Ancash **Actividades**: Movimiento de Tierras	Relacionista Comunitario	04/11/17	30/04/18	0.48
				Experiencia Total Similar	**3.88**

CURRICULUM VITAE

CANDY ROCIO ESTELA QUINTANA HUARAC

Cel. 945365153

E-mail: quintana84_@hotmail.com

Profesional proactivo, dinámico, con capacidad analítica, alto sentido de responsabilidad, deseo de superación, trabajo en equipo y bajo presión, manejo de soluciones en todo lo concerniente al desarrollo de mis funciones, con disponibilidad inmediata; por otro lado cuento con la sólida formación legal y social, he realizado especialización en Gestión Integral de Conflictos Sociales, Gestión de la Calidad, Ambiental, Seguridad y Salud ocupacional (QHSE) y Relaciones Comunitarias (CR), Gerencial de Recursos Humanos, Control Interno; asimismo tengo la experiencia laboral en empresas constructoras, minera, mantenimiento, saneamiento de predios, edificaciones de obras civiles, con dominio en Windows, programas de Word, Excel, Powert, Point, Microsoft, SISGEDO. Elaboración del Plan de Gestión Social, mapeo de grupos de interés, elaboración y ejecución de actividades sociales, manejo, manejo de conflictos sociales, conformación mesa de diálogo, asesoramiento legal y negociación con Comunidades Campesinas, autoridades locales, sindicato de la zona de influencia, etc. Con amplio conocimiento de las leyes de comunidades campesinas, medio ambiente.

I.- DATOS PERSONALES

- Estado Civil: Casada
- Fecha de nacimiento: 31/08/1984
- Documento de identidad DNI: 44567071
- Colegio de Abogados de Ancash: 3721
- RUC: 10445670711

II.- FORMACIÓN DE ACADÉMICA

- Estudio superior de la Universidad Católica los Ángeles de Chimbote.
- Estudio de idioma inglés – nivel básico, en la universidad Católica de los Ángeles de Chimbote.
- Estudio del curso de Excel intermedio – universidad Nacional Santiago Antúnez de Mayolo.
- Estudio de primaria y secundaria – Colegio Nacional de la Libertad.

III.- TÍTULO Y GRADO

- Abogada - Universidad Católica los Ángeles de Chimbote

Diplomados

- Diplomado Dirección Estratégica y Gerencial de Recursos Humanos.
- Diplomado Gestión Integral de Conflictos Sociales.
- Diplomado de Gestión de la Calidad, Ambiental, Seguridad y Salud ocupacional (QHSE) Y Relaciones Comunitarias (CR).
- Diplomado en Derecho Laboral.

- Diplomado en análisis de debate del Nuevo Código Procesal Penal y Litigación oral.

Cursos de Capacitación

- Ética, Integridad y su Importancia en la Función Pública.
- Control Interno
- Curso Diseño integral Plan COVID-19, para retorno laboral Seguro y Saludable.
- Curso taller de Planificación Estratégica.
- Curso taller de liderazgo y trabajo en equipo.

V.-EXPERIENCIA LABORAL

- **DIRECCIÓN REGIONAL AGRARIA DE ANCASH – GOBIERNO REGIONAL DE ANCASH .**

Asistente Técnico Legal de la Unidad Legal
Titulación de Predios Rurales, Comunidades Campesinas y Terrenos Eriazos, de la Dirección Regional Agraria de Ancash.
Periodo 04/11/2021 – 30/04/2022 – motivo de cese: termino contrato.

Responsable de la Unidad Legal de la Dirección de Titulación de Predios Rurales, Comunidades Campesinas y Terrenos Eriazos, elaboración de informes legales para el saneamiento de predios rurales.
Reconocimiento de comunidades campesinas, deslinde y titulación de territorio de comunidades campesinas, adjudicación de terrenos eriazos.
Resolución de recursos presentados contra los procedimientos administrativos derivados a la actividad catastral.
Proyecto de resoluciones Directorales, memorándum, oficios y otros.

- **CORPORACIÓN DIAMANTE JUBERS S.A.C**

Responsable de Relaciones Comunitarias.
Obra: Mejoramiento de los Servicios Educativos del I.E. Simón Antonio Bolívar Palacios, Distrito de Independencia, Provincia de Huaraz, Región Ancash – I ETAPA
Periodo 01/07/2020 – 30/04/2021 – motivo de cese: termino contrato.

Responsable del área de Relaciones Comunitaria, elaboración del Plan de Responsabilidad Social, mapeo de los grupos de interés, elaboración de informe mensual y anual.
Programación y ejecución de actividades sociales en las zonas de influencia, coordinación con las autoridades locales para el reclutamiento de personal.
Informes sobre los hallazgos encontrados en el proyecto (afectaciones y solución a terceros), conformación de mesa de diálogo y solución de conflictos sociales.
Elaboración de convenios y actas con los grupos de interés. Asesoramiento legal y negociación con Comunidades Campesinas, autoridades locales, sindicato de la zona de influencia.

- **CORPORACIÓN MAYO SAC.**

Responsable de Relaciones Comunitarias.

“En el proyecto mejoramiento de la Carretera departamental EMP-PE-3M (Cátac) – Túnel Kahuish – Chavín de Huantar – San Marcos – EMP.PE-14 A (Succha)”.
Financiado por: COMPAÑÍA MINERA ANTAMINA S.A. – O x I (Obras por impuestos)
Periodo 19/11/2018 – 31/03/2020 – motivo de cese: termino contrato.

Responsable del área de Relaciones Comunitaria, elaboración del Plan de Responsabilidad Social, mapeo de los grupos de interés, elaboración de informe mensual y anual.
Programación y ejecución de actividades sociales en las zonas de influencia, coordinación con las autoridades locales para el reclutamiento de personal.
Informes sobre los hallazgos encontrados en el proyecto (afectaciones y solución a terceros), conformación de mesa de diálogo y solución de conflictos sociales.
Elaboración de convenios y actas con los grupos de interés. Asesoramiento legal y negociación con Comunidades Campesinas, autoridades locales, sindicato de la zona de influencia.

- **MULTISERVICIOS FASA S.R.L**

Relacionista Comunitaria.
“En el proyecto mejoramiento de la Carretera departamental EMP-PE-3M (Cátac) – Túnel Kahuish – Chavín de Huantar – San Marcos – EMP.PE-14 A (Succha)”.
Financiado por: COMPAÑÍA MINERA ANTAMINA S.A. – O x I (Obras por impuestos)- construcción de obras de arte
Periodo: 01/06/2018 al 31/10/2018- motivo de cese: termino de obra.

Responsable del área de Relaciones Comunitaria, mapeo de los grupos de interés, elaboración de informe mensual y anual.
Programación y ejecución de actividades sociales en las zonas de influencia, coordinación con las autoridades locales para el reclutamiento de personal.
Informes sobre los hallazgos encontrados en el proyecto (afectaciones y solución a terceros), conformación de mesa de diálogo y solución de conflictos sociales.
Elaboración de convenios y actas con los grupos de interés. Asesoramiento legal y negociación con Comunidades Campesinas, autoridades locales, sindicato de la zona de influencia.

- **CODETECH S.A.C**

Relacionista comunitaria.
“En la obra de instalación del sistema integrado de agua potable y desagüe de los caseríos de shapashmarca, Tunaspampa, Cocha, Matara y Echawain, Distrito de Amashca- Carhuaz”.
Periodo 04/11/2017 al 30/04/2018 – motivo de cese: termino de obra.

Responsable del área de Relaciones Comunitaria, mapeo de los grupos de interés, elaboración de informe mensual y anual.
Programación y ejecución de actividades sociales en las zonas de influencia, coordinación con las autoridades locales para el reclutamiento de personal.

Informes sobre los hallazgos encontrados en el proyecto (afectaciones y solución a terceros), conformación de mesa de diálogo y solución de conflictos sociales.
Elaboración de convenios y actas con los grupos de interés. Asesoramiento legal y negociación con Comunidades Campesinas, autoridades locales, sindicato de la zona de influencia.

- **ENTIDAD TÉCNICA CONSTRUCTORA LA LIBERTAD SAC.**

Relacionista Comunitarias.
"Proyecto Techo Propio - Adquisición de viviendas nueva en de la Comunidad Campesina Tupac Yupanqui, ubicado en Distrito de San Miguel de Aco, Provincia de Carhuaz, Departamento Ancash, y la Comunidad Campesina de Cabana, ubicado en el Distrito de Cabana, Provincia de Pallasca, Departamento de Ancash"
03/07/2016 al 30/09/2017 - motivo de cese: termino de contrato.

Responsable del área de Relaciones Comunitaria, mapeo de los beneficiarios, elaboración de las fichas de inscripción.
Programación y ejecución de capacitación e información del proyecto Techo Propio - Adquisición de viviendas nueva en la Comunidad Campesina, coordinación con las autoridades de los sectores de la comunidad para la independización de los predios afectado.
Conformación de mesa de diálogo y solución de conflictos sociales durante la ejecución del proyecto.
Elaboración de convenios y actas con los grupos de interés. Asesoramiento legal y negociación con Comunidades Campesinas, autoridades locales.

- **GOBIERNO REGIONAL DE ANCASH**.

Asistente Técnico Legal.
"Dirección Regional de vivienda, construcción y saneamiento del Gobierno Regional de Ancash".
Periodo 05/02/2016 al 30/ 05/2016 - motivo de cese: termino de contrato.

Responsable del asesoramiento de la Dirección Regional de vivienda, construcción y saneamiento.
Apoyo técnico legal en el proyecto JASS, zona Independencia y otros, coordinación y elaboración de convenios y actas con los grupos de interés. Asesoramiento legal y negociación con Comunidades Campesinas, autoridades locales.
Elaboración de informes, proyecto de resoluciones Directorales, memorándum, y otros

- **UNIVERSIDAD SANTIAGO ANTÚNEZ DE MAYOLO.**

Asistente Jurídico.
Comisión Permanente de Procesos Administrativos Disciplinarios
Periodo 01/09/2014 al 30/09/2015 - motivo de cese: termino de contrato.

Elaboración de informes legales, (investigación), toma de manifestaciones, notificaciones, proyecto de resoluciones de administrativas (sanciones).
Revisión y evaluación de expediente.

- **UNIVERSIDAD SANTIAGO ANTÚNEZ DE MAYOLO**.

Asistente jurídico.
Secretaria Técnica – Procesos administrativos disciplinarios.
Periodo 01/10/2015 al 31/01/2016 - motivo de cese: termino de contrato.

Elaboración de informes legales, (investigación), toma de manifestaciones, notificaciones, proyecto de resoluciones de administrativas (sanciones).
Revisión y evaluación de expediente.
Programación de las reuniones de la comisión disciplinaria.

- **CODETECH S.A.C.**

Relacionista Comunitaria.
"En la obra mejoramiento y ampliación de los servicios educación primaria y secundaria de la I.E. N° 86906, en la localidad de Vistozo, Distrito de San Pedro de Chana, Provincia de Huari – Ancash".
Periodo 03/01/2013 al 30/08/2014 - motivo de cese: termino de obra.

Responsable del área de Relaciones Comunitaria, mapeo de los grupos de interés, elaboración de informe mensual y anual.
Programación y ejecución de actividades sociales en las zonas de influencia, coordinación con las autoridades locales para el reclutamiento de personal.
Informes sobre los hallazgos encontrados en el proyecto (afectaciones y solución a terceros), conformación de mesa de diálogo y solución de conflictos sociales.
Elaboración de convenios y actas con los grupos de interés. Asesoramiento legal y negociación con Comunidades Campesinas, autoridades locales, sindicato de la zona de influencia.

- **MERMAR CONTRATISTAS MINEROS S.A.C**.

Relacionista comunitaria
"Construcción del Proyecto: 03020002 Construcción de Mini Central Hidroeléctrica de Pallca. EUA: Berlin, Ancash.
Periodo 15/05/2011 al 30/12/2012 - motivo de cese: termino de obra.

Responsable del área de Relaciones Comunitaria, mapeo de los grupos de interés, elaboración de informe mensual y anual.
Programación y ejecución de actividades sociales en las zonas de influencia, coordinación con las autoridades locales para el reclutamiento de personal.
Informes sobre los hallazgos encontrados en el proyecto (afectaciones y solución a terceros), conformación de mesa de diálogo y solución de conflictos sociales.
Elaboración de convenios y actas con los grupos de interés. Asesoramiento legal y negociación con Comunidades Campesinas, autoridades locales, sindicato de la zona de influencia

- **CONSTRUCTORA Y CONSULTORA ACUARIO S.A.C.**

Asistente administrativo
Ejecución, construcción y edificación de obras civiles
Periodo 01/02/2010 al 30/03/2011- motivo de cese: termino de contrato.

- **GOBIERNO PROVINCIAL DE HUARAZ**

Asistente administrativo.

Gerencia de Desarrollo Urbano y Rural del Gobierno Provincial de Huaraz.
Periodo 02/10/2009 al 30/12/2009 - motivo de cese: termino de contrato.

PERÚ | Ministerio de Educación | Superintendencia Nacional de Educación Superior Universitaria | Dirección de Documentación e Información Universitaria y Registro de Grados y Títulos

REGISTRO NACIONAL DE GRADOS ACADÉMICOS Y TÍTULOS PROFESIONALES

Graduado	Grado o Título	Institución
QUINTANA HUARAC, CANDY ROCIO ESTELA **DNI 44567071**	**BACHILLER EN DERECHO Y CIENCIA POLÍTICA** **Fecha de diploma: 18/12/15** Modalidad de estudios: A DISTANCIA Fecha matrícula: Sin información (***) Fecha egreso: Sin información (***)	UNIVERSIDAD CATÓLICA LOS ÁNGELES DE CHIMBOTE ***PERU***
QUINTANA HUARAC, CANDY ROCIO ESTELA **DNI 44567071**	**ABOGADA** **Fecha de diploma: 19/02/21** Modalidad de estudios: SEMIPRESENCIAL	UNIVERSIDAD CATÓLICA LOS ÁNGELES DE CHIMBOTE ***PERU***

REPÚBLICA DEL PERÚ

EN NOMBRE DE LA NACIÓN

UNIVERSIDAD CATÓLICA LOS ÁNGELES DE CHIMBOTE

FACULTAD DE DERECHO Y CIENCIA POLÍTICA

ESCUELA PROFESIONAL DE DERECHO

El Consejo Universitario de esta Universidad confiere el **TÍTULO PROFESIONAL** de

ABOGADA

A **CANDY ROCIO ESTELA QUINTANA HUARAC**

Por tanto:

Se expide el presente Diploma para que se le reconozca como tal y se le otorgue los goces y privilegios que le confieren las leyes de la República.

Chimbote, **19 - 02 - 2021**

Mtra. NANCY LIZBETH ESPINOZA HERNANDEZ
SECRETARIA GENERAL

Pbro. Dr. JUAN ROGER RODRIGUEZ RUIZ
RECTOR

Dr. JOHNNY WALTER QUISPE CUBA
DECANO

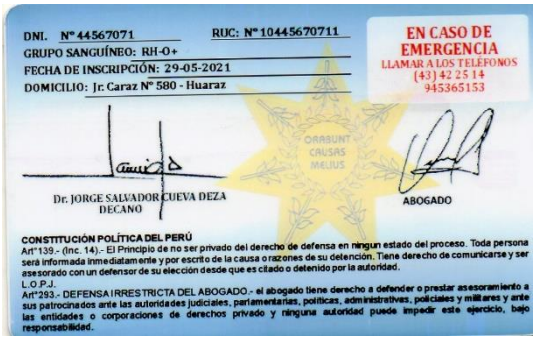

DNI. N° 44567071 RUC: N° 10445670711

GRUPO SANGUÍNEO: RH-O+

FECHA DE INSCRIPCIÓN: 29-05-2021

DOMICILIO: Jr. Caraz N° 580 - Huaraz

EN CASO DE EMERGENCIA
LLAMAR A LOS TELÉFONOS
(43) 42 25 14
945365153

ORABUNT CAUSAS MELIUS

Dr. JORGE SALVADOR CUEVA DEZA
DECANO

ABOGADO

CONSTITUCIÓN POLÍTICA DEL PERÚ

Art°139.- (Inc. 14).- El Principio de no ser privado del derecho de defensa en ningun estado del proceso. Toda persona será informada inmediatamente y por escrito de la causa o razones de su detención. Tiene derecho de comunicarse y ser asesorado con un defensor de su elección desde que es citado o detenido por la autoridad.

L.O.P.J.

Art°293.- DEFENSA IRRESTRICTA DEL ABOGADO.- el abogado tiene derecho a defender o prestar asesoramiento a sus patrocinados ante las autoridades judiciales, parlamentarias, politicas, administrativas, policiales y militares y ante las entidades o corporaciones de derechos privado y ninguna autoridad puede impedir este ejercicio, bajo responsabilidad.

CORPORACIÓN
MAYO

CERTIFICADO DE TRABAJO

CORPORACION MAYO S.A.C., con RUC N° 20531505787, domiciliado en Jr. La Campiña N° 186 - La Banda de Shilcayo, debidamente representado por ESTUARDO PATRICIO CHAVEZ RUIZ, identificado(a) con DNI N° 08844686.

CERTIFICA

Que, el (la) Sr(a) (ita) **QUINTANA HUARAC CANDY ROCIO ESTELA,** identificado con **DNI N° 44567071,** ha laborado en nuestra empresa, desde el 19 de Noviembre del 2018, hasta el 31 de Marzo del 2020, desempeñándose como **RESPONSABLE DE RELACIONES COMUNITARIAS.**

La **Sra. Quintana Huarac,** laboró durante la implementación del Proyecto **MEJORAMIENTO DE LA CARRETERA DEPARTAMENTAL: EMP.PE-EN (CATAC)-TUNEL KAHUISH-CHAVÍN DE HUANTAR-SAN MARCOS-EMP.PE 14A (SUCCHA), PROVINCIA DE RECUAY Y HUARI, DEPARTAMENTO DE ANCASH - SNIP 264620.**

Se emite este documento en cumplimiento a lo dispuesto en el D.S. N° 001-96-TR, Reglamento de la Ley de Fomento del Empleo.

Lima,31 de Marzo del 2020

CORPORACIÓN MAYO S.A.C.
ESTUARDO P. CHAVEZ RUIZ
Representante Legal

Calle Tarata N° 160 – Piso 12, Miraflores
Teléfono: (51-1) 207-5100
contactenos@corporacionmayo.com
www.corporacionmayo.com

EMPRESA MULTISERVICIOS FASA S.R.L.

CERTIFICADO DE TRABAJO

Hace contar que la Srta. **CANDY ROCIO ESTELA QUINTANA HUARAC,** identificado con DNI **Nº 44567071**, se ha desempeñado como **RELACIONISTA COMUNITARIO en el Proyecto: MEJORAMIENTO DE LA CARRETERA DEPARTAMENTO: EMP.PE-EM (CATAC)-TUNE KAHUISH – CHAVIN DE HUANTAR - SAN MARCOS - EMP.PE 14A (SUCCHA), PROVINCIA DE RECUAY Y HUARI, DEPARTAMETO DE ANCASH – SNIP 264620.**

Cumplió sus labores desde el periodo 01/06/2018 al 31/10/2018, durante el tiempo de su permanencia en mina, ha desempeñado sus funciones con honradez, eficiencia, responsable y profesionalismo, contribuyendo al logro de los objetivos sociales de la empresa.

Se expide el presente certificado, para los fines que estime conveniente.

San Marcos, 05 de noviembre 2018

EMPRESA MULTISERVICIOS FASA S.R.L.
RUC: 20408033196

Santillan Albornoz Patricio José
DNI 22999009
GERENTE GENERAL

RUC: 20408033196
Razón Social: EMPRESA MULTISERVICIOS FASA S.R.L.
Dirección Legal: Pj. la Union Lote. D Dpto. 01 Barrio Emprendedor Progre (a Una Cuadra del Puente Shaurama Rio Sec)
Distrito / Ciudad: Huaraz

MERMAR CONTRATISTAS MINEROS SAC

CIA. MINERA SANTA LUISA S.A.

CERTIFICADO DE TRABAJO

EL Ing. Raúl Mercado Gonzales, representante legal de la empresa Mermar Contratistas Generales SAC, con RUC Nro 20546763367, con domicilio legal en Jr. Junio N° 203, Provincia de Huallanca – Huanzala – Ancash; certifica:

Que, el Sra. Candy Rocio Estela Quintana Huarac, con documentos de identidad N° 45670711, que en vista de haber concluido satisfactoriamente, en calidad de **RELACIONISTA COMUNITARIA**, en la **CONSTRUCCIÓN DEL PROYECTO: 03020002 CONSTRUCCIÓN DE MINI CENTRAL HIDROELÉCTRICA DE PALLCA. EUA: BERLIN, ANCASH**, se encontraba laborando en mina el 15 de mayo del 2011 hasta 30 de diciembre del 2012.

durante su permanencia en nuestra empresa ha demostrado honestidad, capacidad, sentido de responsabilidad, eficiencia y puntualidad en todas las labores encomendadas.

Se expide la presente la presente la certificación de la interesada para los fines que estime conveniente.

Huallanca, 10 de enero del 2013

Ing. Raúl Mercado Gonzales

CODETECH SAC.

CERTIFICADO DE TRABAJO

CODETECH SAC

CORPORACION OF DEVELOPMENT AND TECHNOLOGY

Hace contar que:

CANDY ROCIO ESTELA QUINTANA HUARAC

Identificado con DNI Nº 44567071, se ha desempeñado como RELACIONISTA COMUNITARIO en la OBRA: INSTALACION DEL SISTEMA INTEGRAL DE AGUA POTABLE Y DESAGUE DE LOS CASERIOS DE SHAPASHMARCA, COCHA, MATARA Y ECHAWAIN, DISTRITO DE AMASHCA- CARHUAZ, ANCASH, durante los periodos 04/11/2017 al 30/04/2018, durante el tiempo de su permanencia, han desempeñado sus funciones con profesionalismo eficiencia y responsabilidad, contribuyendo al logro de los objetivos de la empresa.

Se expide el presente certificado, para los fines que estime conveniente

Carhuaz, 09 de mayo del 2018

CODETECH SAC

Walter Maguiña García

GERENTE GENERAL

GOBIERNO REGIONAL ANCASH
RUC Nº 20530689019

CERTIFICADO DE TRABAJO

El que suscribe, Gerente Regional de administración del Gobierno Regional de Ancash, el C.P.C. Cesar Alberto Fernandez Garay, con las facultades conferidas mediante Resolución Ejecutiva Regional N° 0979-2015-GRA/GR, por el Gobierno Regional de Ancash, con RUC N° 20530689019.

Se hace entrega la presente

CANDY ROCIO ESTELA QUINTANA HUARAC

Identificada con DNI N° 44567071, ha laborado como **Asistente Técnico Legal** en la Dirección Regional de Vivienda Construcción y Saneamiento del Gobierno Regional de Ancash, desde 05 de febrero del 2016 hasta el 30 de mayo 2016.

Durante el tiempo de su permanencia, ha demostrado eficiencia, responsabilidad, puntualidad y honestidad en el desempeño de las funciones que le fueron asignados.

Se expide el presente documento, de acuerdo ley, para los fines que la interesada crea conveniente.

Huaraz, 20 de junio del 2016

GOBIERNO REGIONAL DE ANCASH
CPC. CESAR A. FERNANDEZ GARAY

CONSTRUCTORA
LA LIBERTAD SA

CONSTANCIA DE TRABAJO

Constructora la libertad s.a., con Ruc N°20420089741, domicilio en el Jr. Carabaya N° 940, Distrito y Provincia de Lima, debidamente representado por el presidente del Directorio Pedro Armando Fuentes Guevara, según poderes inscritos en la partida electrónica de Personas Jurídicas N° 11066050.

Que, la Srta. Candy Rocio Estela Quintana Huarac, identificada con DNI N° 44567071, ha laborado en nuestra empresa como relacionista comunitaria, en el Proyecto Techo Propio - Adquisición de viviendas nueva en de la Comunidad Campesina Tupac Yupanqui, ubicado en Distrito de San Miguel de Aco, Provincia de Carhuaz, Departamento Ancash, y la Comunidad Campesina de Cabana, ubicado en el Distrito de Cabana, Provincia de Pallasca, Departamento de Ancash.

Durante el periodo comprendido desde 03/07/2016 hasta 30/09/2017, demostrando durante su responsabilidad, honestidad y dedicación en las labores que le fueron encomendadas.

Se expide la presente solicitud de la interesada, pata los fines que crea conveniente.

Huaraz, 15 de octubre del 2017

PEDRO ARMANDO FUENTES GUEVARA
PRESIDENTE DEL DIRECTORIO
COSNTRUCTORA LA LIBERTAD S.A.

Cel: 942084738
www.constructoralalibertadsa.pe
Dirección: Jr. Carabaya N° 940 - Lima

"Año del Fortalecimiento de la Soberanía Nacional"

CERTIFICADO DE TRABAJO

Dirección Regional Agraria de Ancash del Gobierno Regional de Ancash

Mediante el presente documento, otorgado el Certificado de trabajo a la sra. **Quintana Huarac, Candy Rocio Estela**, identificado con DNI N 44567071, quien ha laborado en la Dirección de Titulación de Predios Rurales, Comunidades Campesinas y Terrenos Eriazos del Dirección Regional Agraria de Ancash.

En nuestra institución desde 04 de noviembre del 2021 hasta 30 abril del 2022 desempeñándose como:

Asistente Técnico Legal de la Unidad Legal de la Dirección de Titulación de Predios Rurales, Comunidades Campesinas y Terrenos Eriazos, de la Dirección Regional Agraria de Ancash, demostrando, profesionalismo, responsabilidad y puntualidad en la labor asignada.

Se expide la presente a solicitud del interesado para los fines estime por conveniente.

Huaraz, 15 mayo del 2022

GOBIERNO REGIONAL DE ANCASH
DIRECCIÓN REGIONAL AGRARIA
Ing. Wilmer Edinson López Camacho
DIRECTOR REGIONAL

JUBERS
CONSULTORIA & CONSTRUCCION

CERTIFICADO DE TRABAJO

El que suscribe, Gerente General Ing. Juvino Bernabé Rojas Sánchez Lurdes Marlene Natividad Rivera, de la empresa Corporación Diamante Jubers S.A.C., con RUC N° 20600683650

Hace constar que:

Candy Rocio Estela Quintana Huarac

identificada con DNI N° 44567071, ha laborado como responsable del área Relacionista Comunitaria, en la Obra: Mejoramiento de los Servicios Educativos del I.E. Simón Antonio Bolívar Palacios, Distrito de Independencia, Provincia de Huaraz, Región Ancash – I ETAPA, desde 01 de julio del 2020 hasta el 30 de abril 2021.

Durante el tiempo de su permanencia, ha demostrado eficiencia, responsabilidad, puntualidad y honestidad en el desempeño de las funciones que le fueron asignados.
Se expide el presente documento, de acuerdo ley, para los fines que la interesada crea conveniente.

Huaraz, 10 de mayo del 2021

CORPORACION DIAMANTE JUBERS S.A.C.
Ing. Juvino B. Rojas Sánchez
GERENTE GENERAL
DNI: 60235301
Juvino Bernavé Rojas
Sánchez

RUC: 20600683650
Razón Social: CORPORACION DIAMANTE JUBERS S.A.C.
Dirección Legal: Jr. Palma Real Nro. 215 Bar. Shancayan (Carretera Huanchac por el Tanque de Agua)
Distrito / Ciudad: Independencia
Provincia: Huaraz
Departamento: Ancash, Perú